

SANITÁRIO PCD - 5º PAVIMENTO

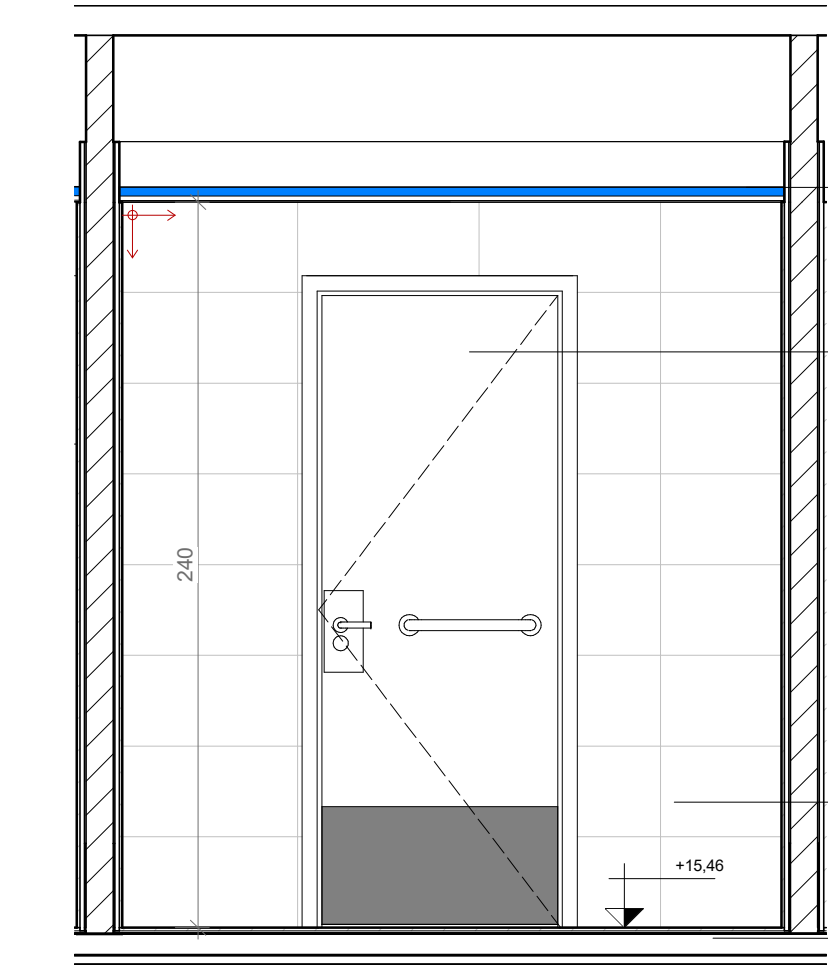

1 VISTA 01 - DET - SANT. PCD 5º PAVIMENTO
ESCALA 1 : 25

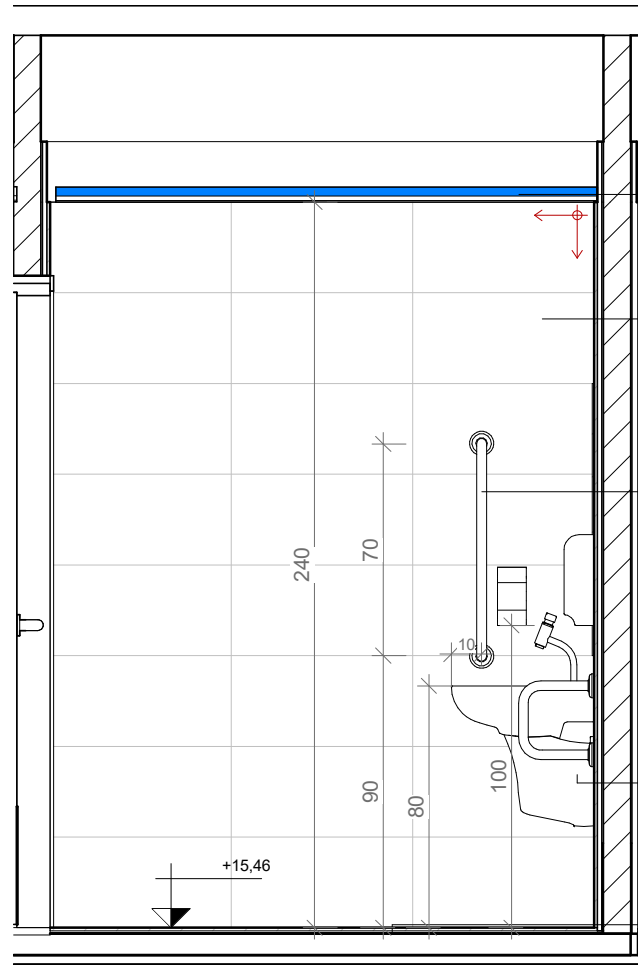

2 VISTA 02 - DET - SANT. PCD 5º PAVIMENTO
ESCALA 1 : 25

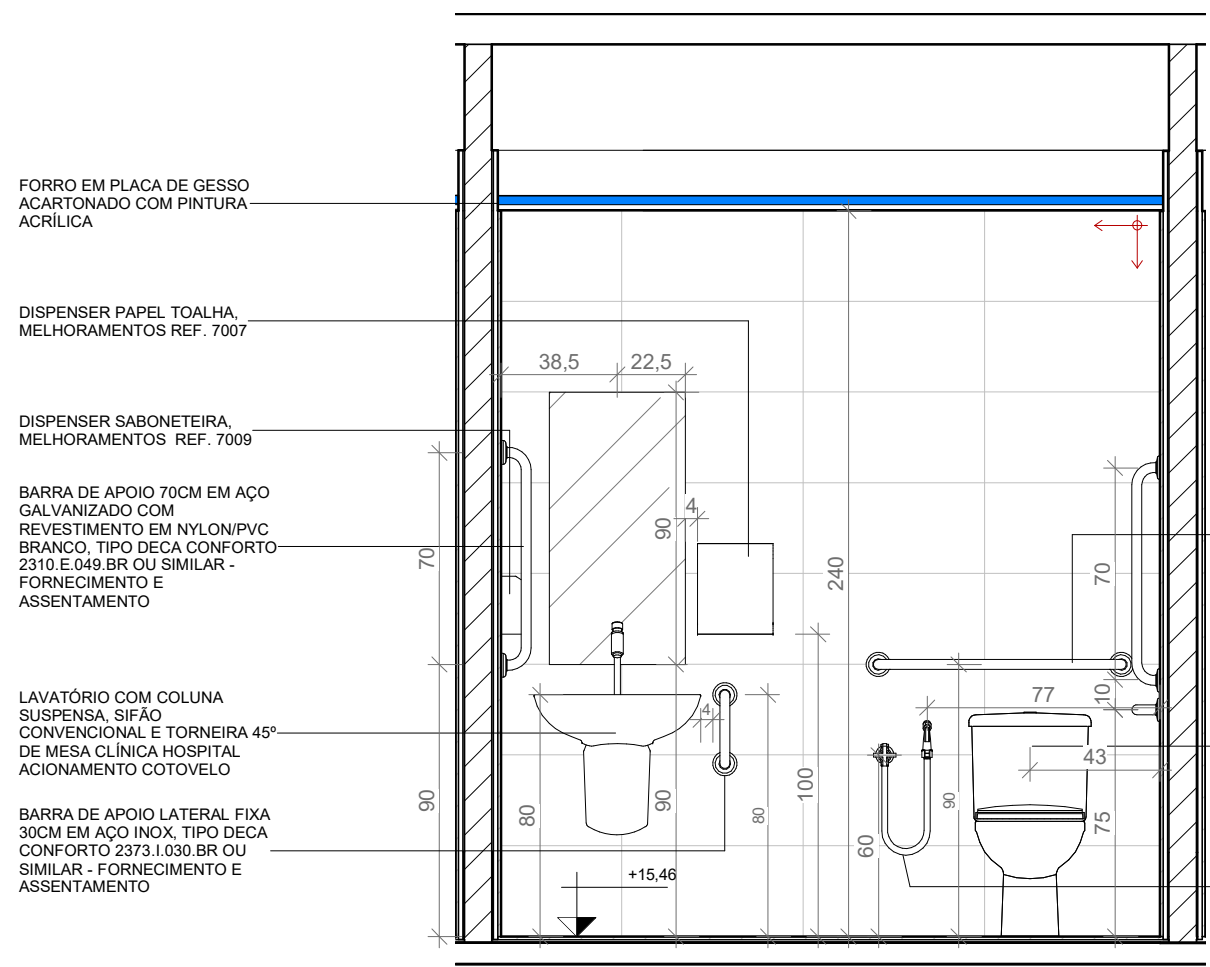

3 VISTA 03 - DET - SANT. PCD 5º PAVIMENTO
ESCALA 1 : 25

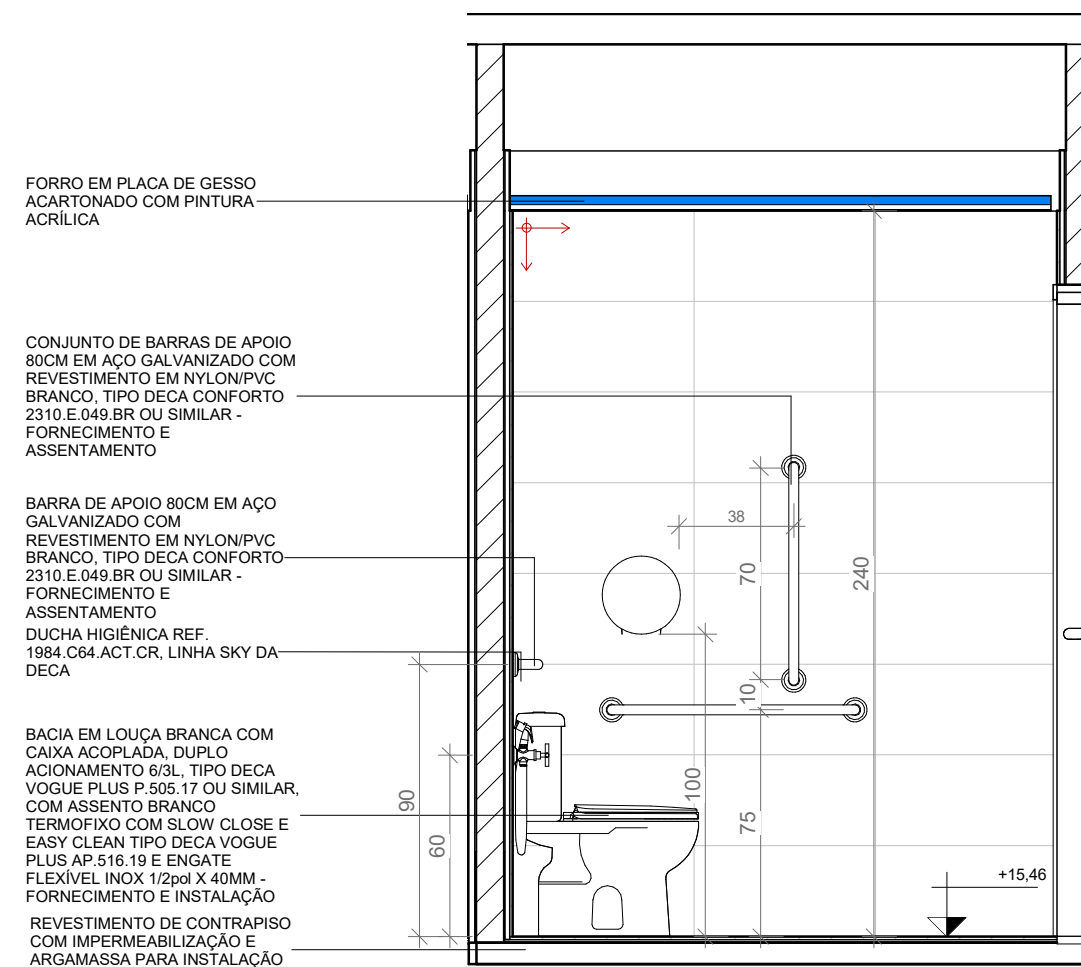

4 VISTA 04 - DET - SANT. PCD 5º PAVIMENTO
ESCALA 1 : 25

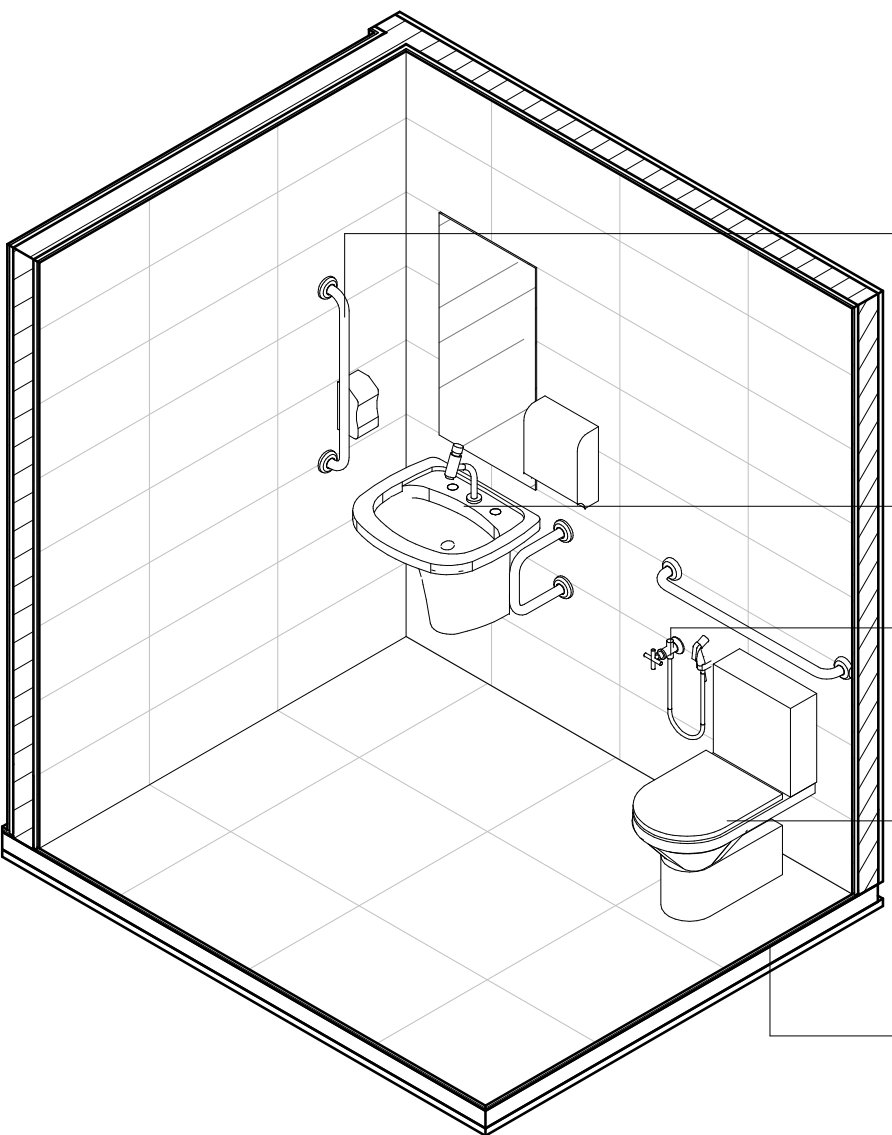

5 VISTA ISOMÉTRICA 01 - SANT. PCD 5º PAVIMENTO
ESCALA : sem escala

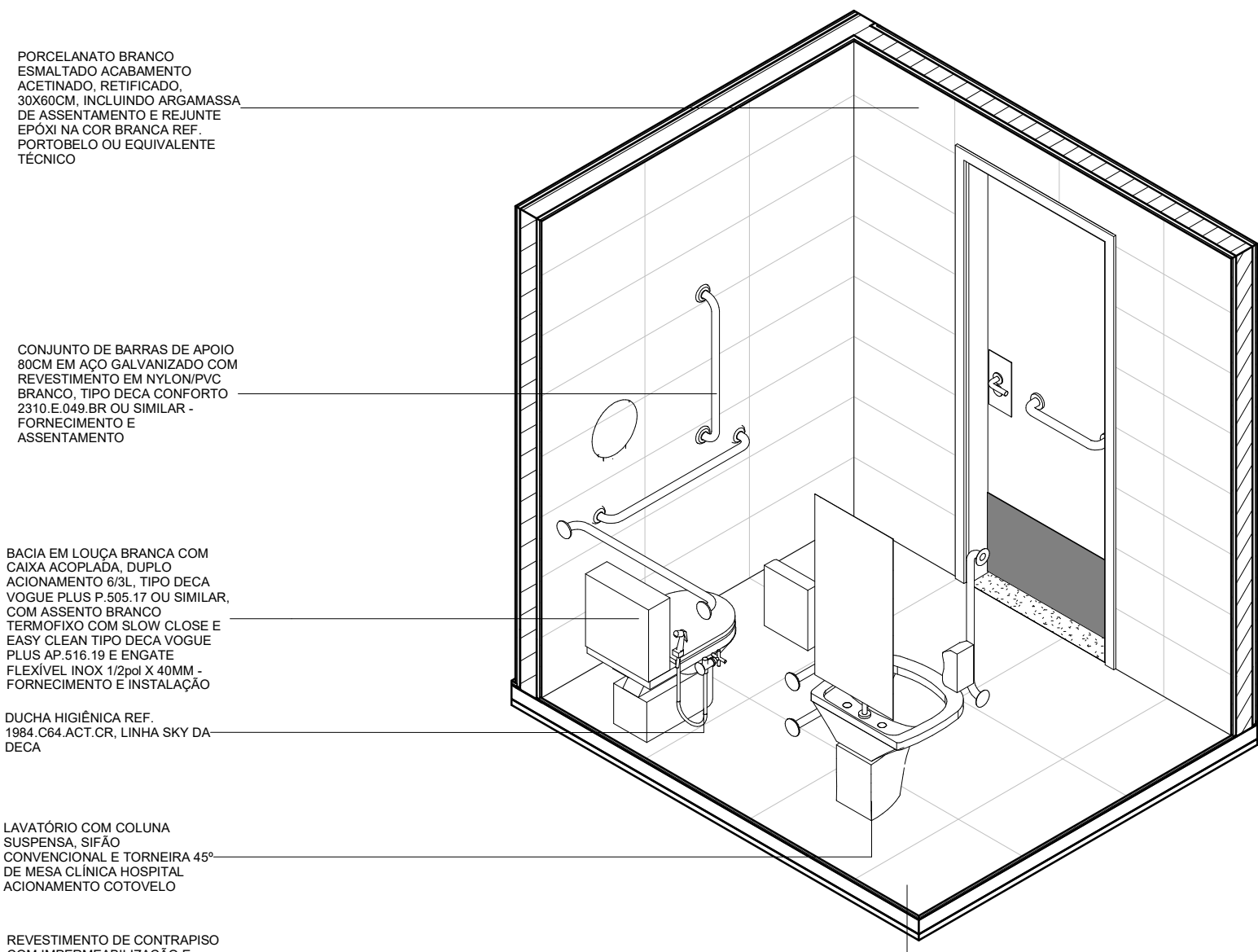

6 VISTA ISOMÉTRICA 02 - SANT. PCD 5º PAVIMENTO
ESCALA : sem escala

LEGENDA DE VEDAÇÃO

- ALVENARIA EXISTENTE
- ALVENARIA NOVA DE VEDAÇÃO EM BLOCOS CERÂMICOS FURADOS, ASSENTADOS COM ARGAMASSA TRAÇO 1:2:8 (CIMENTO, CAL E AREIA MÉDIA),
- PAINEL EM CHAPA METÁLICA COM MIOLO EM PIR COM ISOLAMENTO TERMO ACÚSTICO ESP 50MM

LEGENDA DE ACABAMENTOS

LEGENDA DE PISOS	
1	MANTA VINÍLICA - 63MM COLADA EM CONTRAPISO REGULARIZADO
2	PISO EM PORCELANATO BRANCO ESMALTADO ACABAMENTO ACETINADO, RETIFICADO, 60X60CM, PEI 5, B/LA, CRUP ≥ 1700N, COF ≥ 0,4, RQ GAUGLA, TIPO PORTINARI LINHA LOFT WH OU EQUIVALENTE TÉCNICO
3	LAJE COM PINTURA EPOXI
4	PISO ELEVADO 60X60CM, H=30CM, COM ACABAMENTO EM PISO VINÍLICO
S1	SOLEIRA EM GRANTO CINZA ANDORINHA - ESPESSEURA 20MM

LEGENDA DE PAREDES

1	DIVISÓRIA PADRÃO GMP EM CHAPA METÁLICA COM MIOLO EM PIR COM ISOLAMENTO TERMO ACÚSTICO ESP 50MM
2	PORCELANATO PORTINARI - LINHA LOFT WH BOLD 30 x 60 CM COM REJUNTE QUARTZOBRAS NA COR MARMO DIAMANTE APLICADO SOBRE EMPDO DESEMPENHO OU EQUIVALENTE TÉCNICO
3	PINTURA EPOXI À BASE DE ÁGUA SOBRE EMBOÇO/REBOCO E MASSA ACRÍLICA - COR BRANCO GELO
4	PASTILHA CERÂMICA IBÉRICA 10X10 - CORALTO
5	PINTURA ACRÍLICA SOBRE EMBOÇO/REBOCO E MASSA ACRÍLICA - COR BRANCO GELO
6	PINTURA ACRÍLICA SOBRE DIVISÓRIA DE DRYWALL - COR BRANCO GELO

LEGENDA DE FORROS/TETOS

1	FORRO MODULAR ACÚSTICO REMOVÍVEL, 625X625mm, REF: ECOPHON GEDINA OU EQUIVALENTE TÉCNICO, COM BORDA EM GESSO ACARTONADO COM PINTURA ACRÍLICA
2	FORRO MODULAR HIDRÓFUGO REMOVÍVEL, 625X625mm, REF: ECOPHON HYGIENE PROTECT AIR A, COM BORDA EM GESSO ACARTONADO COM PINTURA ACRÍLICA
3	GESSO ACARTONADO LISO 1250x625mm, COM TABICA, E PINTURA ACRÍLICA NA COR BRANCA
4	STEEL DECK APARENTE
5	TELHA TERMOISOLANTE - 50MM

LEGENDA DE RODAPÉ

LEGENDA DE PISO	
1	MANTA VINÍLICA E=3MM COLADA EM CONTRAPISO REGULARIZADO
2	PISO EM PORCELANATO BRANCO ESMALTADO ACABAMENTO ACETINADO, RETIFICADO, 60X60CM, PEI 5, B/LA, CRUP ≥ 1700N, COF ≥ 0,4, RQ GAUGLA, TIPO PORTINARI LINHA LOFT WH OU EQUIVALENTE TÉCNICO
S1	SOLEIRA EM GRANTO CINZA ANDORINHA - ESPESSEURA 20MM
IMPERMEABILIZAÇÃO COM ARGAMASSA POLIMÉRICA COM TELA DE POLIESTER SUBINDO 30CM NAS PAREDES	

- PISO TÁTIL DE ALERTA 25x25 CM NA COR AZUL - TOTAL ACESSIBILIDADE
- PISO TÁTIL DE ALERTA 25x25 CM NA COR AMARELA - TOTAL ACESSIBILIDADE
- ABRIGO DE MANGUEIRA E HIDRANTE (VER ESPECIFICAÇÃO NO PROJETO ESPECÍFICO)
- EXTINTOR DE INCÊNDIO (VER ESPECIFICAÇÃO NO PROJETO ESPECÍFICO)

NOTAS:
01 - O REVESTIMENTO APLICADO NAS PAREDES SERÃO ALINHADOS COM O PORCELANATO DO PISO.

NOTAS GERAIS

- CONFERIR MEDIDAS NO LOCAL.
- TODAS AS MEDIDAS ESTÃO EM CENTÍMETROS, EXCETO QUANDO INDICAR O CONTRÁRIO;
- AS PAREDES NÃO COTADAS POSSUEM 15 CENTÍMETROS DE ESPESURA
- AS BONECAS NÃO COTADAS POSSUEM 10 CENTÍMETROS;
- AS COTAS REFEREM-SE ÀS MEDIDAS ACABADAS, SALVO QUANDO INDICADO O CONTRÁRIO;
- AS COTAS PREVALECEM SOBRE O DESENHO;
- PARA DETALHES, VER O CADERNO DE ESPECIFICAÇÃO TÉCNICA;
- PARA DOCUMENTOS DE REFERÊNCIA VER LISTA DE DOCUMENTOS
- AS ÁREAS EXISTENTES DEVEM SER VERIFICADAS/REVISADAS PARA SEU PERFEITO FUNCIONAMENTO.
- A ESTRUTURA INFORMADA NESTE PROJETO ESTÁ BASEADA EM PLANTAS FORNECIDAS PELA FIOCRUZ. SEM CONDIÇÕES DE VERIFICAÇÃO SE AS ALVENARIAS SÃO ESTRUTURAIS OU NÃO. PORTANTO DEVE-SE DEMOLIR CAUTELOSAMENTE PAREDES E PISOS E VERIFICAR AS MEDIDAS APÓS ESSA DEMOLIÇÃO.

PROJETO / UNIDADE PAVILHÃO ROCHA LIMA / LABORATÓRIOS IOC		SETOR 3º OU 5º PAVIMENTO	
OBJETIVO REFORMA	CAMPUS MANGUINHOS	O.E. / O.R. 2023.06.19.02	Nº PRANCHA A024A68A
Nº PRÉDIO 024	Nº DA META 2023.021	DATA 05/09/2022	
TIPO DE PROJETO/SUBTIPO DE PROJETO ARQUITETURA		FASE PROJETO EXECUTIVO	
DETALHAMENTO ÁREA MOLHADA SANITÁRIO PCD - 5º PAVIMENTO		ESCALA Como indicado	
COORDENADOR DA META RODRIGO COSTA	RESPONSÁVEL TÉCNICO CARLOS EDUARDO P. MARCHESI	CREA/CAU A32642-9	ART/RRT S11021152800CT001
EQUIPE BIANCA SIVOLELLA - HELOISA ALBUQUERQUE / LEILA MELLO			

ARQ-029