

LAVATÓRIO - 5º PAVIMENTO

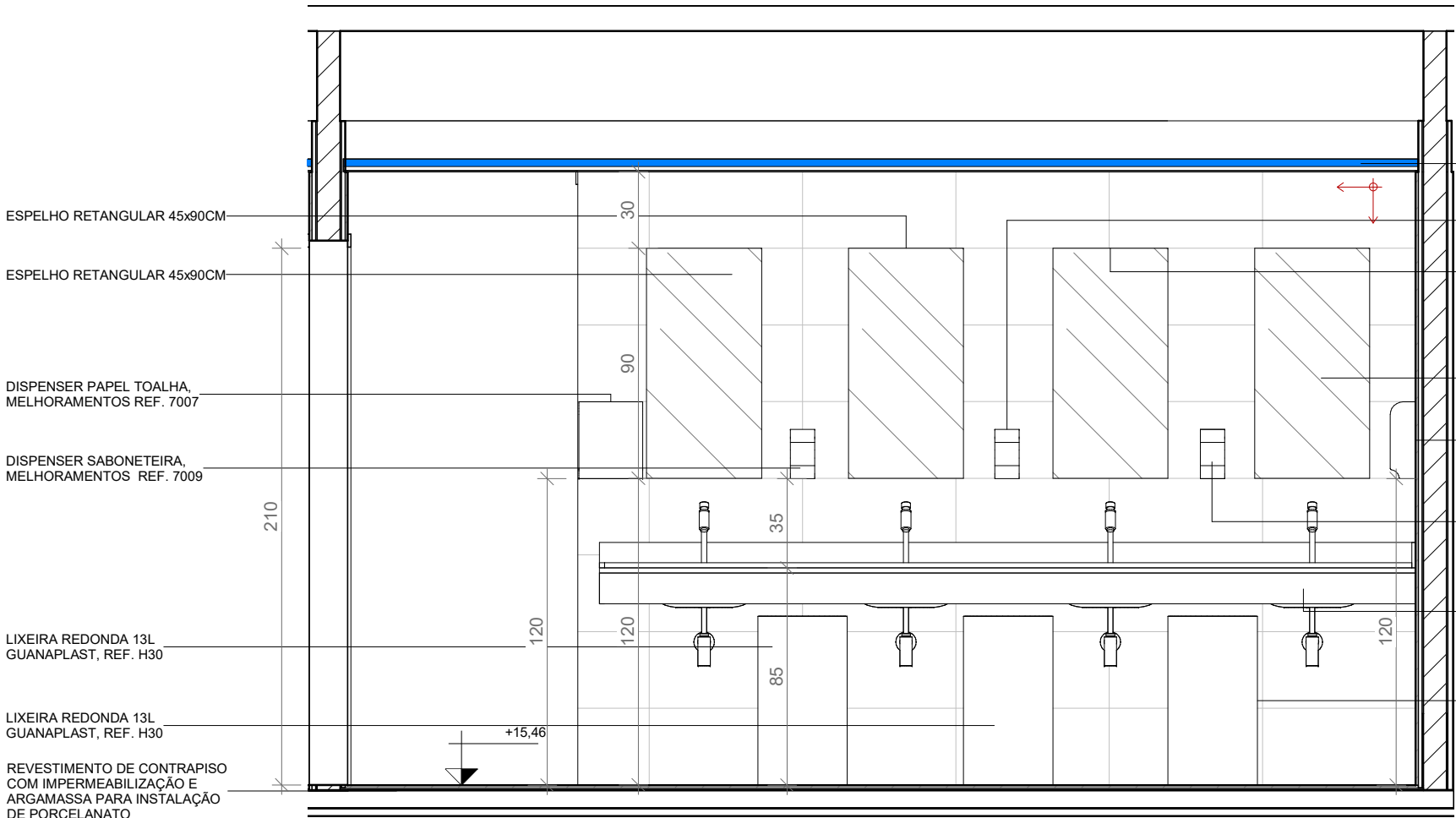

1 VISTA 01 - DET - LAVATÓRIO 5º PAVIMENTO  
ESCALA 1:25

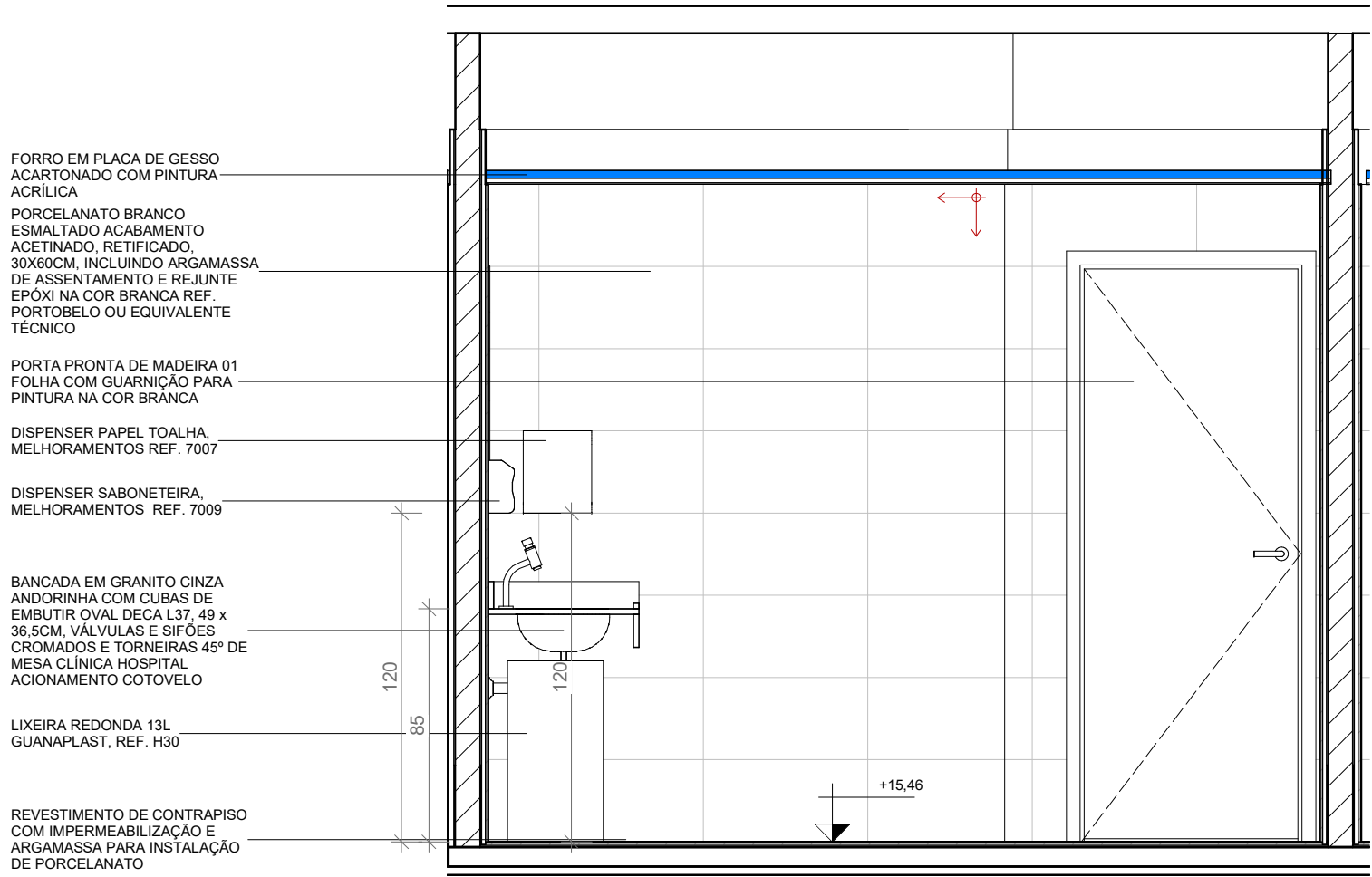

2 VISTA 02 - DET - LAVATÓRIO 5º PAVIMENTO  
ESCALA 1:25

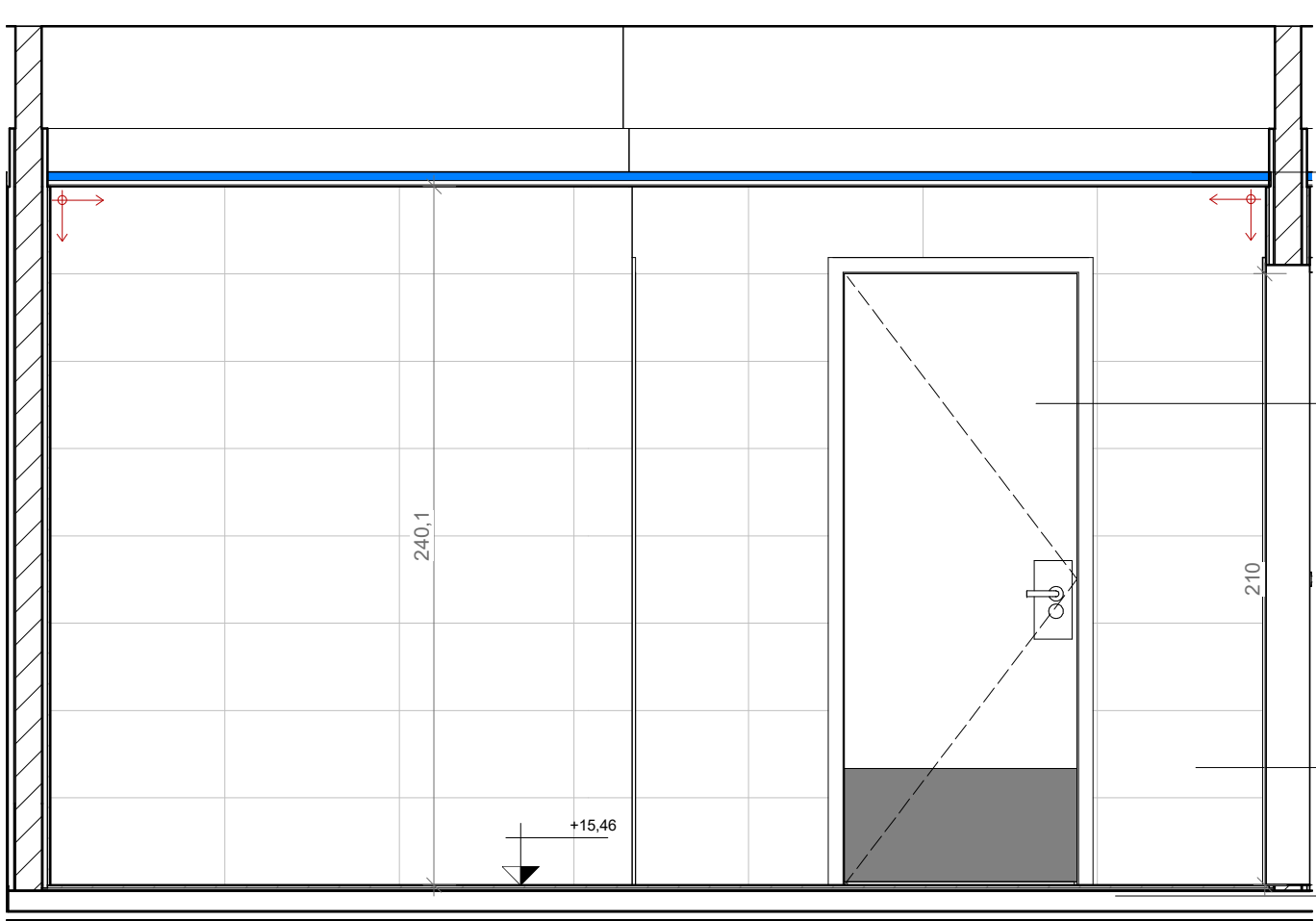

3 VISTA 03 - DET - LAVATÓRIO 5º PAVIMENTO  
ESCALA 1:25

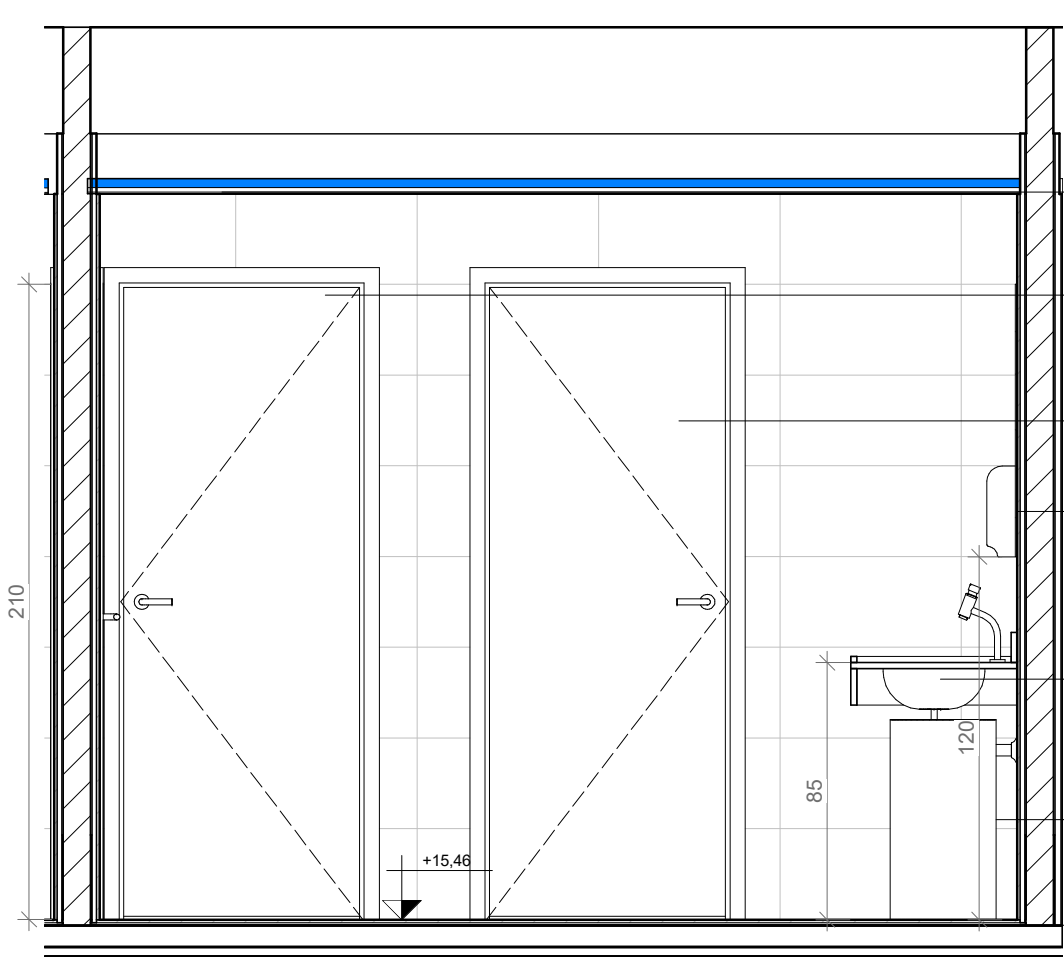

4 VISTA 04 - DET - LAVATÓRIO 5º PAVIMENTO  
ESCALA 1:25

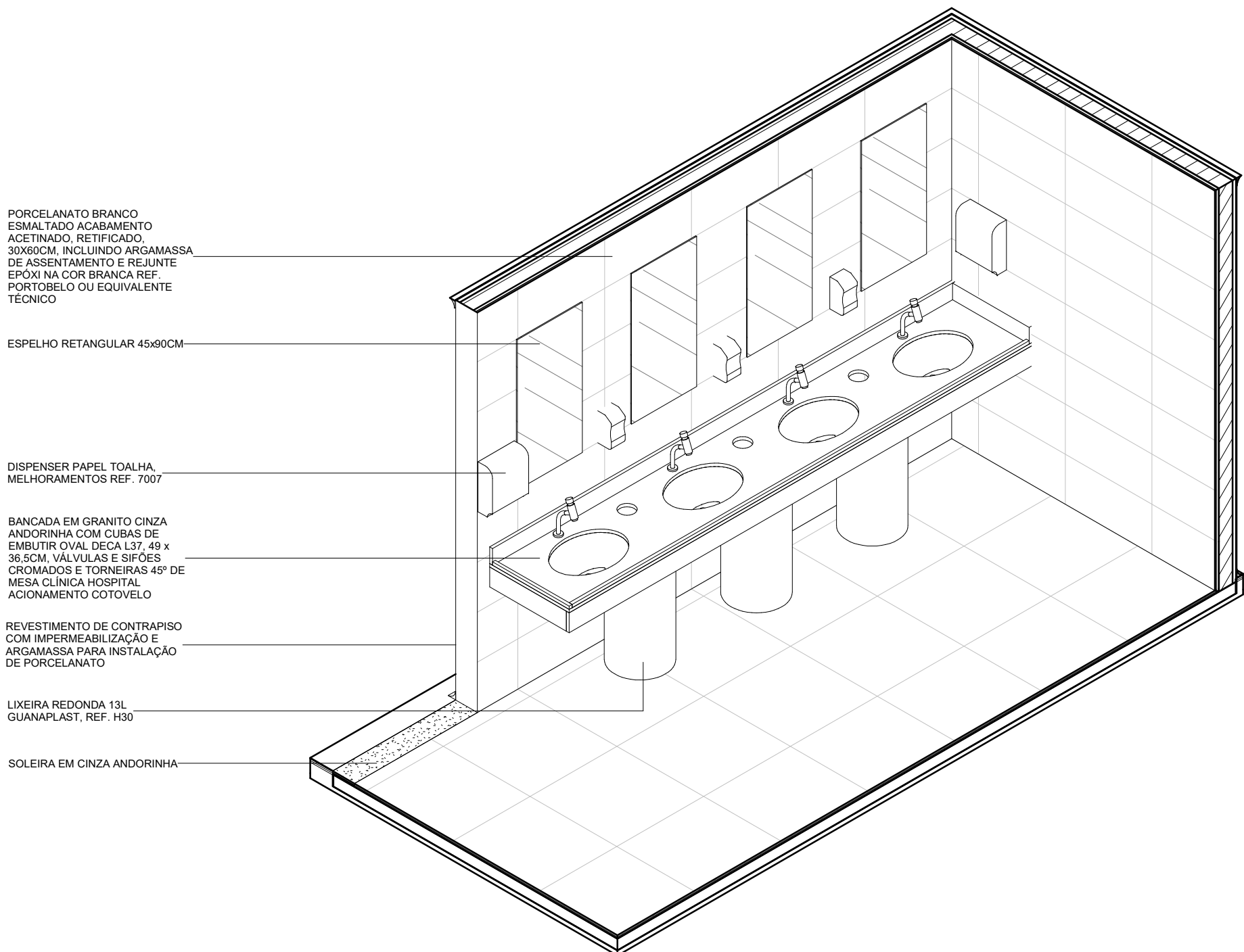

6 VISTA ISOMÉTRICA 01 - LAVATÓRIO 5º PAVIMENTO  
ESCALA: sem escala

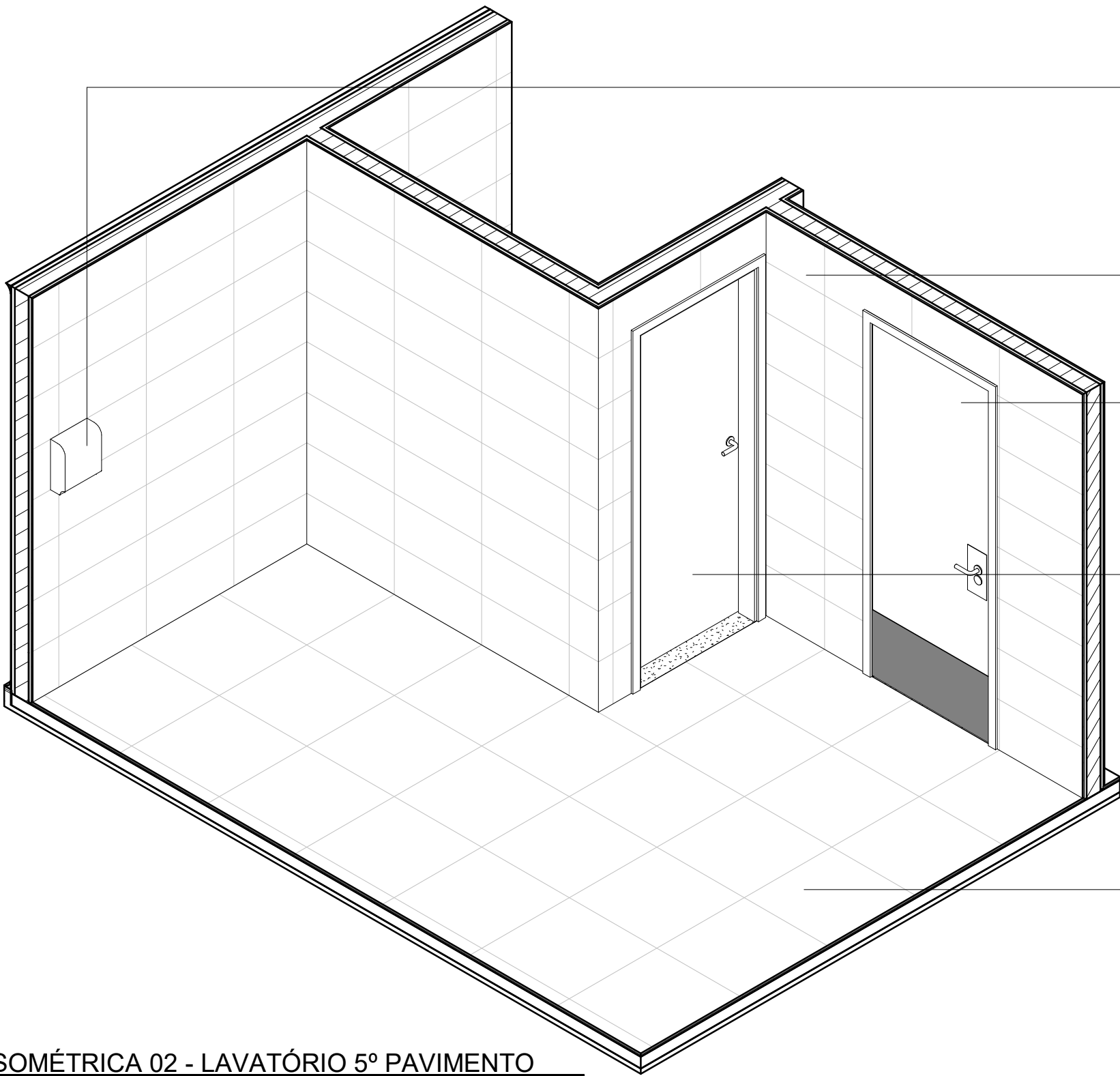

5 VISTA ISOMÉTRICA 02 - LAVATÓRIO 5º PAVIMENTO  
ESCALA: sem escala

LEGENDA DE VEDAÇÃO

- ALVENARIA EXISTENTE
- ALVENARIA NOVA DE VEDAÇÃO EM BLOCOS CERÂMICOS FURADOS, ASSENTADOS COM ARGAMASSA TRAÇO 1:2:8 (CIMENTO, CAL E AREIA MÉDIA).
- PAINEL EM CHAPA METÁLICA COM MIOLO EM PIR COM ISOLAMENTO TERMO ACÚSTICO ESP 50MM

LEGENDA DE ACABAMENTOS

LEGENDA DE PISOS	
1	MANTA VINÍLICA - e=3MM COLADA EM CONTRAPISO REGULARIZADO
2	PISO EM PORCELANATO BRANCO ESMALTADO ACABAMENTO ACETINADO, RETIFICADO, 60X60CM, PEI 5, BLA, CRUP ≥ 1700N, COF ≥ 0,4, RQ GAGLA, TIPO PORTINARI LINHA LOFT WH OU EQUIVALENTE TÉCNICO
3	LAJE COM PINTURA EPOXI
4	PISO ELEVADO 60X60CM, H=30CM, COM ACABAMENTO EM PISO VINÍLICO
S1	SOLEIRA EM GRANITO CINZA ANDORINHA - ESPESSURA 20MM

LEGENDA DE PAREDES

1	DIVISÓRIA PADRÃO GMP EM CHAPA METÁLICA COM MIOLO EM PIR COM ISOLAMENTO TERMO ACÚSTICO ESP 50MM
2	PORCELANATO PORTINARI LINHA LOFT WH BOLD 30 x 60 CM COM REJUNTE QUARTZOBRAS NA COR MARMO DIAMANTE APLICADO SOBRE EMBOÇO DESEMPENADO OU EQUIVALENTE TÉCNICO
3	PINTURA EPOXI A BASE DE ÁGUA SOBRE EMBOÇO/REBOCO E MASSA ACRÍLICA - COR BRANCO GELO
4	PASTILHA CERÂMICA IBERICA 10X10 - COBALTO
5	PINTURA ACRÍLICA SOBRE EMBOÇO/REBOCO E MASSA ACRÍLICA - COR BRANCO GELO
6	PINTURA ACRÍLICA SOBRE DIVISÓRIA DE DRYWALL - COR BRANCO GELO

LEGENDA DE FORROS/TETOS

1	FORRO MODULAR ACÚSTICO REMOVÍVEL, 625x625mm, REF: ECOPHON GEDINA OU EQUIVALENTE TÉCNICO, COM BORDA EM GESSO ACARTONADO COM PINTURA ACRÍLICA
2	FORRO MODULAR HIDRÓFUGO REMOVÍVEL, 625x625mm, REF: ECOPHON HYGIENE PROTECT AIR A. COM BORDA EM GESSO ACARTONADO COM PINTURA ACRÍLICA
3	GESSO ACARTONADO LISO 1250x625mm, COM TABICA, E PINTURA ACRÍLICA NA COR BRANCA
4	STEEL DECK APARENTE
5	TELHA TERMOISOLANTE - 50MM

LEGENDA DE RODAPÉ

D	RODAPÉ ARREDONDADO
---	--------------------

LEGENDA DE PISO	
1	MANTA VINÍLICA E=3MM COLADA EM CONTRAPISO REGULARIZADO
2	PISO EM PORCELANATO BRANCO ESMALTADO ACABAMENTO ACETINADO, RETIFICADO, 60X60CM, PEI 5, BLA, CRUP ≥ 1700N, COF ≥ 0,4, RQ GAGLA, TIPO PORTINARI LINHA LOFT WH OU SIMILAR
S1	SOLEIRA EM GRANITO CINZA ANDORINHA - ESPESSURA 20MM
IMPERMEABILIZAÇÃO COM ARGAMASSA POLIMÉRICA COM TELA DE POLIESTER SUBINDO 30CM NAS PAREDES	

- PISO TÁTIL DE ALERTA 25x25 CM NA COR AZUL - TOTAL ACESSIBILIDADE
- PISO TÁTIL DE ALERTA 25x25 CM NA COR AMARELA - TOTAL ACESSIBILIDADE
- ABRIGO DE MANGUEIRA E HIDRANTE (VER ESPECIFICAÇÃO NO PROJETO ESPECÍFICO)
- EXTINTOR DE INCÊNDIO (VER ESPECIFICAÇÃO NO PROJETO ESPECÍFICO)

NOTAS:  
01 - OS REVESTIMENTOS APLICADOS NAS PAREDES SERÃO ALINHADOS COM O PORCELANATO DO PISO.

NOTAS GERAIS

- 1 - CONFERIR MEDIDAS NO LOCAL;
- 2 - TODAS AS MEDIDAS ESTÃO EM CENTÍMETROS, EXCETO QUANDO INDICAR O CONTRÁRIO;
- 3 - AS PAREDES NÃO COTADAS POSSUEM 15 CENTÍMETROS DE ESPESSURA;
- 4 - AS BONECAS NÃO COTADAS POSSUEM 10 CENTÍMETROS;
- 5 - AS COTAS REFEREM-SE AS MEDIDAS ACABADAS, SALVO QUANDO INDICADO O CONTRÁRIO;
- 6 - AS COTAS PREVALECEM SOBRE O DESENHO;
- 7 - PARA DETALHES, VER O CADRÃO DE ESPECIFICAÇÃO TÉCNICA;
- 8 - PARA DOCUMENTOS DE REFERÊNCIA VER LISTA DE DOCUMENTOS;
- 9 - AS ÁREAS EXISTENTES DEVERÃO SER VERIFICADAS/REVISTAS PARA SEU PERFEITO FUNCIONAMENTO;
- 10 - A ESTRUTURA INFORMADA NESTE PROJETO ESTÁ BASEADA EM PLANTAS FORNECIDAS PELA FIOCRUZ. SEM CONDIÇÕES DE VERIFICAÇÃO SE AS ALVENARIAS SÃO ESTRUTURAIS OU NÃO. PORTANTO DEVE-SE DEMOLIR CAUTELOSAMENTE PAREDES E PISOS E VERIFICAR AS MEDIDAS APÓS ESSA DEMOLIÇÃO.

R000	EMISSIONAL INICIAL		HAUMBS	CARLOS MARCHESI
REV	DESCRIÇÃO		REVISADO POR	RESF. TÉCNICO

CONCREMAT	União empresa designa	中国交通	COMPANHIA DE SANEAMENTO
engenharia e tecnologia	Assessoria de	de consultoria e tecnologia	

Ministério da Saúde	FIOCRUZ	Fundação Oswaldo Cruz	COGIC	PROJETO / UNIDADE
				PAVILHÃO ROCHA LIMA / LABORATÓRIOS
				IOC

OBJETIVO	REFORMA	CAMPUS	MANGUINHOS	SETOR
				3º OU 5º PAVIMENTO

Nº PRÉDIO	024	Nº DA META	2023.021	O.E. / O.R.
				2023.06.19.02

TIPO DE PROJETO/SUBTIPO DE PROJETO	ARQUITETURA	Nº PRANCHA	A024A6SA	FASE
				PROJETO EXECUTIVO

TÍTULO DA PRANCHA	DETALHAMENTO ÁREA MOLHADA	DATA	05/09/2022
	LAVATÓRIO - 5º PAVIMENTO	ESCALA	Como indicado

COORDENADOR DA META	RODRIGO COSTA	RESPONSÁVEL TÉCNICO	CARLOS EDUARDO P. MARCHESI	CREA/CAU
				A32642-9

EQUIPE	BIANCA SIOLELLA - HELOISA ALBUQUERQUE / LEILA MELLO	ART/RTT	SH1021152800CT001
--------	---	---------	-------------------

ARQ-026

USUÁRIO: CRIAÇÃO DO ARQUIVO: ÚLTIMA ALTERAÇÃO: