

SANITÁRIO PCD - 3º PAVIMENTO

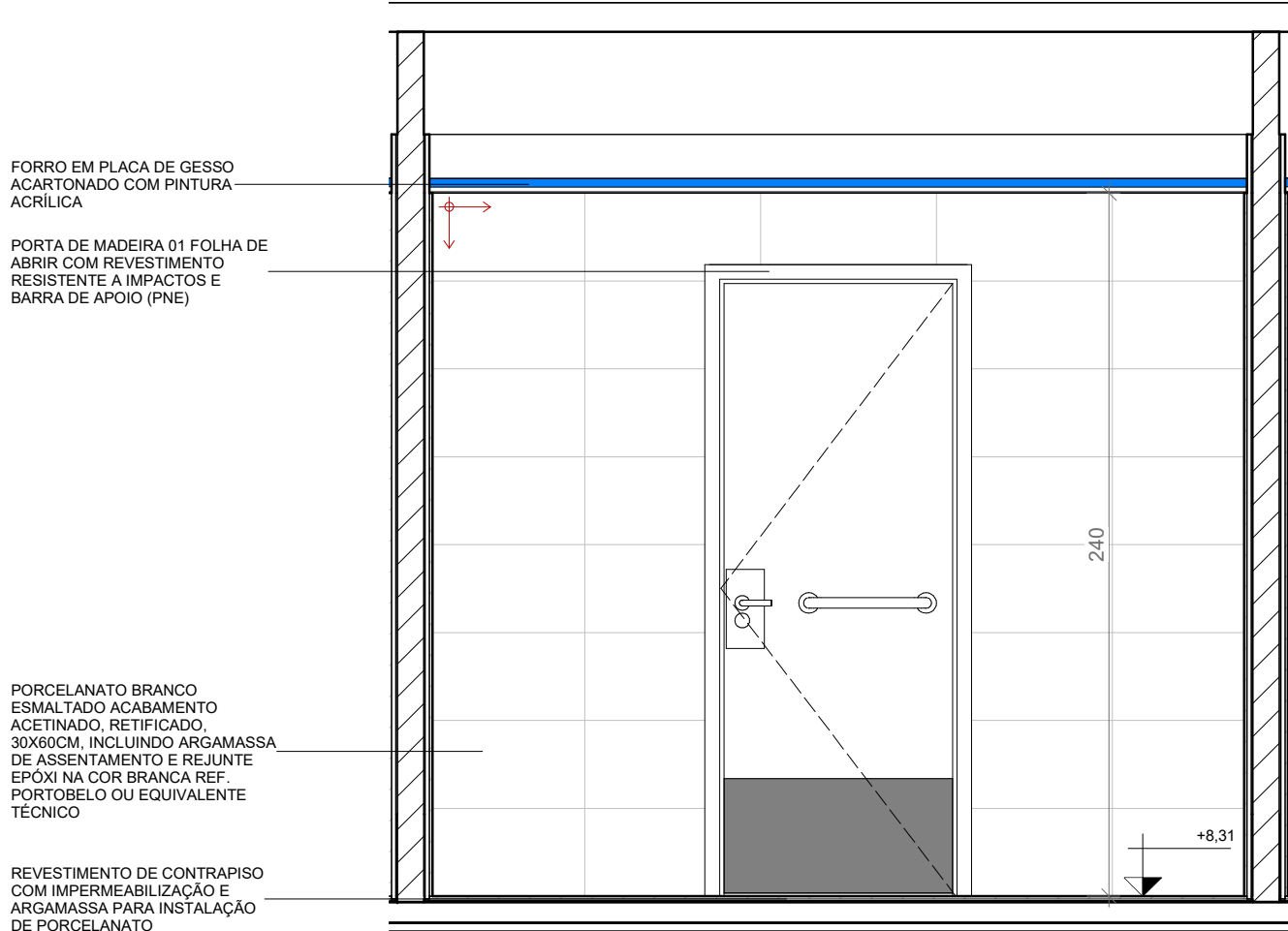

1 VISTA 01 - DET - SANT. PCD 3º PAVIMENTO
ESCALA 1:25

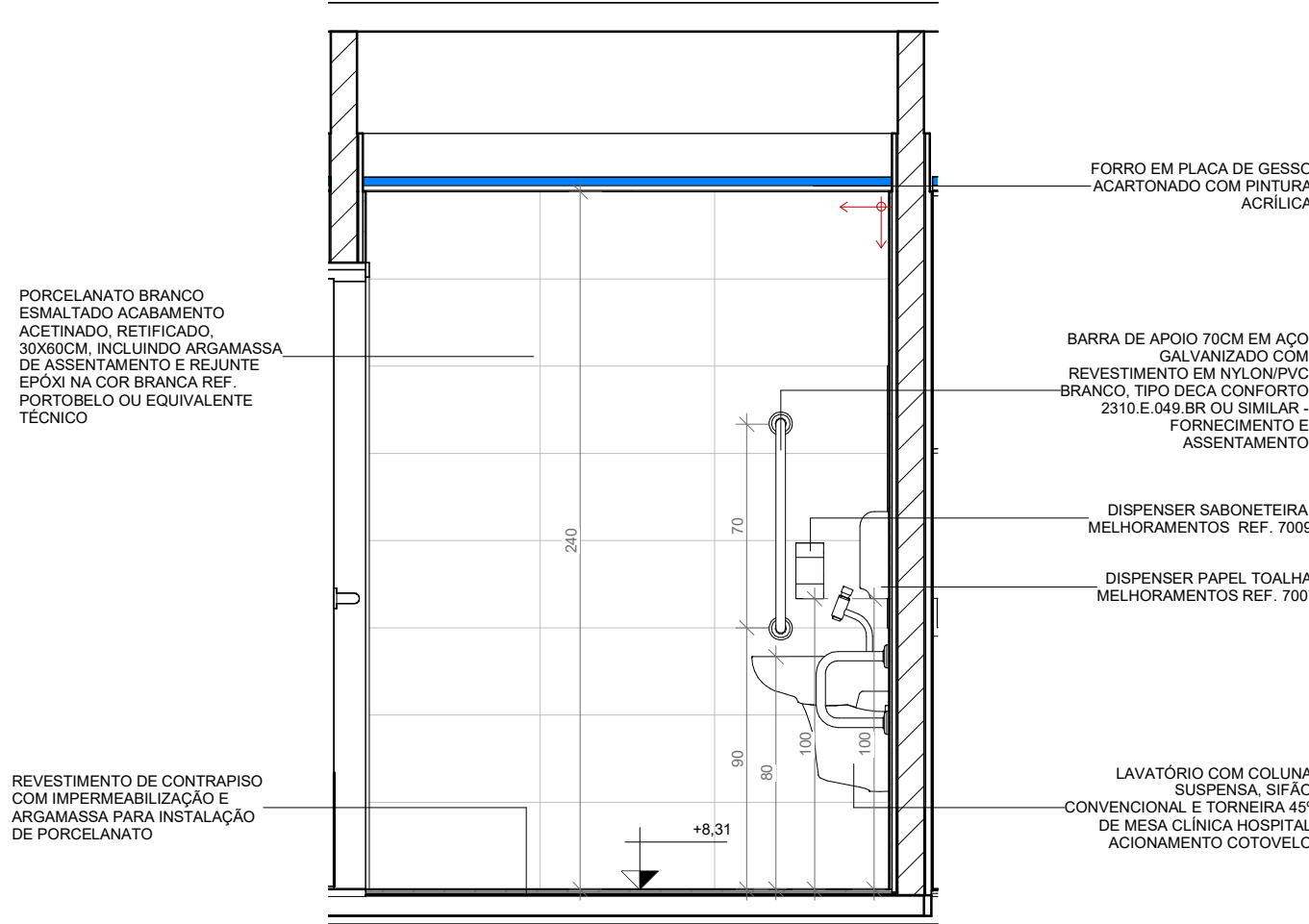

2 VISTA 02 - DET - SANT. PCD 3º PAVIMENTO
ESCALA 1:25

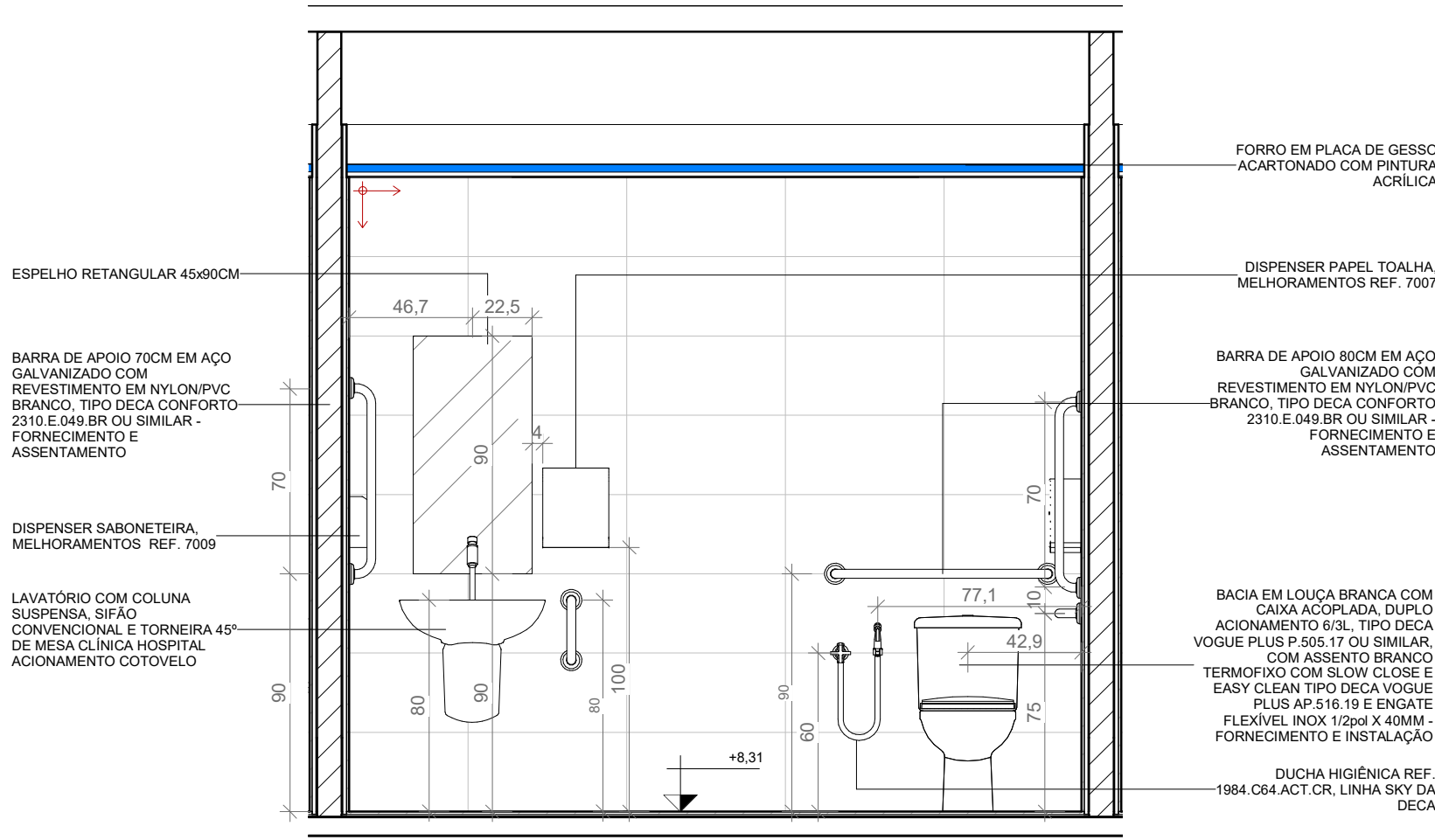

3 VISTA 03 - DET - SANT. PCD 3º PAVIMENTO
ESCALA 1:25

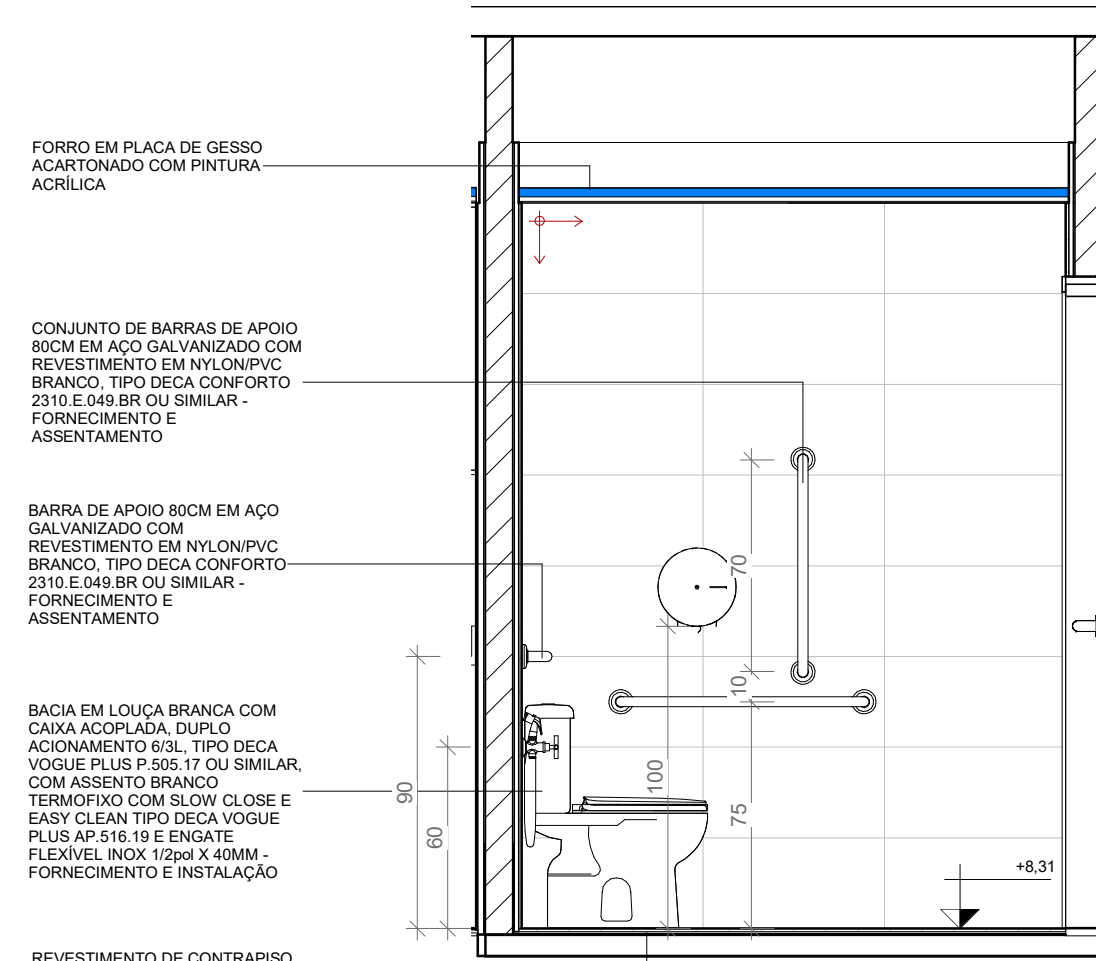

4 VISTA 04 - DET - SANT. PCD 3º PAVIMENTO
ESCALA 1:25

DISPENSER PARA PAPEL
HIGIÊNICO ROLLO,
MELHORAMENTO, LINHA
STANDARD, REF. 70109

BACIA EM LOUÇA BRANCA COM
CAIXA ACOPLADA, DUPLO
ACIONAMENTO 63/L, TIPO DECA
VOGUE PLUS P 505.17 OU SIMILAR,
COM ASSENTO BRANCO
TERMOFLEX COM SLOW CLOSE E
EASY CLEAN TIPO DECA VOGUE
PLUS AP 516.19 E ENGATE
FLEXIVEL INOX 120x44MM -
FORNECIMENTO E INSTALAÇÃO

DUCHA HIGIÊNICA REF.
1984 C04 ACT CR, LINHA SKY DA
DECA

DISPENSER PAPEL TOALHA,
MELHORAMENTOS REF. 7007

ESPelho RETANGULAR 45x60CM

DISPENSER SABONETEIRA,
MELHORAMENTOS REF. 7009
LAVATÓRIO COM COLUNA
SUSPensa, SIFÃO
CONVENCIoNAL E TORNEIRA 45º
DE MESA CLÍNICA HOSPITAL
ACIONAMENTO COTOVELO

PORCELANATO BRANCO
ESMALTADO ACABAMENTO
ACETINADO, RETIFICADO,
30X60CM, INCLuINDO ARGAMASSA
DE ASSENTAMENTO E REJUNTE
EPÓXI NA CoR BRANCA REF.
PORTOBELLO OU EQUIVALENTE
TÉCNICO

REVESTIMENTO DE CONTRAPISO
COM IMPERMEABILIZAÇÃO E
ARGAMASSA PARA INSTALAÇÃO
DE PORCELANATO

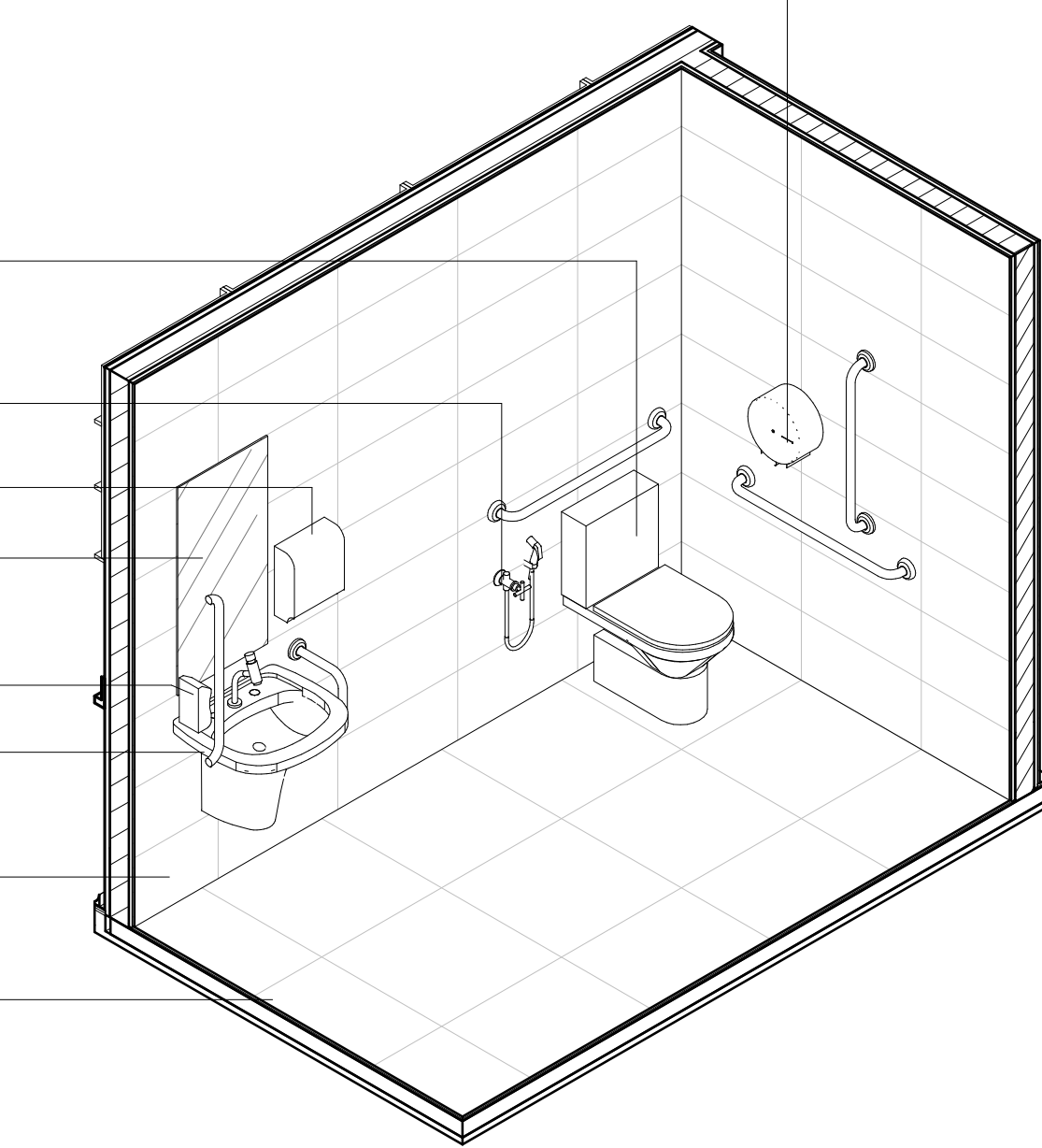

6 VISTA ISOMÉTRICA 01 - SANT. PCD 3º PAVIMENTO
ESCALA : sem escala

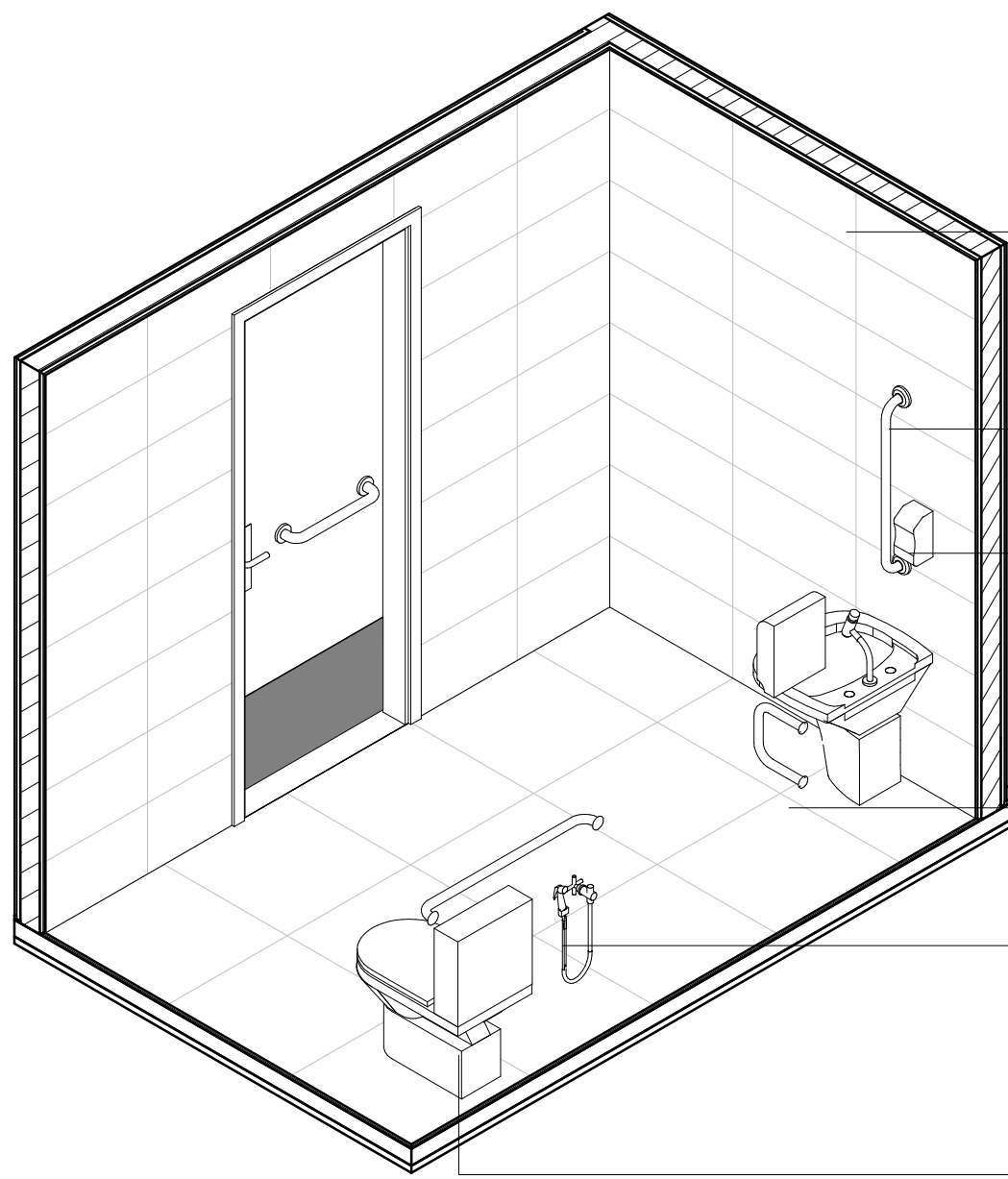

5 VISTA ISOMÉTRICA 02 - SANT. PCD 3º PAVIMENTO
ESCALA : sem escala

PORCELANATO BRANCO
ESMALTADO ACABAMENTO
ACETINADO, RETIFICADO,
30X60CM, INCLuINDO ARGAMASSA
DE ASSENTAMENTO E REJUNTE
EPÓXI NA CoR BRANCA REF.
PORTOBELLO OU EQUIVALENTE
TÉCNICO

BARRA DE APOIO 70CM EM AÇO
GALVANIZADO COM
REVESTIMENTO EM NYLON/PVC
BRANCO, TIPO DECA CONFORTO
2310 E 049 BR OU SIMILAR -
FORNECIMENTO E
ASSENTAMENTO

DISPENSER SABONETEIRA,
MELHORAMENTOS REF. 7009

REVESTIMENTO DE CONTRAPISO
COM IMPERMEABILIZAÇÃO E
ARGAMASSA PARA INSTALAÇÃO
DE PORCELANATO

DUCHA HIGIÊNICA REF.
1984 C04 ACT CR, LINHA SKY DA
DECA

BACIA EM LOUÇA BRANCA COM
CAIXA ACOPLADA, DUPLO
ACIONAMENTO 63/L, TIPO DECA
VOGUE PLUS P 505.17 OU SIMILAR,
COM ASSENTO BRANCO
TERMOFLEX COM SLOW CLOSE E
EASY CLEAN TIPO DECA VOGUE
PLUS AP 516.19 E ENGATE
FLEXIVEL INOX 120x44MM -
FORNECIMENTO E INSTALAÇÃO

LEGENDA DE VEDAÇÃO

ALVENARIA EXISTENTE

ALVENARIA NOVA DE VEDAÇÃO EM BLOCOS CERÂMICOS FURADOS,
ASSENTADOS COM ARGAMASSA TRAÇO 1:2:8 (CIMENTO, CAL E AREIA MÉDIA).

PAINEL EM CHAPA METÁLICA COM MIOLO EM PIR COM ISOLAMENTO TERMO ACÚSTICO ESP 50MM

LEGENDA DE ACABAMENTOS

LEGENDA DE PISOS

1	MANTA VINÍLICA - 3MM COLADA EM CONTRAPISO REGULARIZADO
2	PISO EM PORCELANATO BRANCO ESMALTADO ACABAMENTO ACETINADO, RETIFICADO, 60X60CM, PEI 5, BLA, CRUP ≥ 1700N, COF ≥ 0,4, RQ GAIGLA, TIPO PORTINARI LINHA LOFT WH OU EQUIVALENTE TÉCNICO
3	LAJE COM PINTURA EPOXI
4	PISO ELEVADO 60X60CM, H=30CM, COM ACABAMENTO EM PISO VINÍLICO
S1	SOLEIRA EM GRANITO CINZA ANDORINHA - ESPESURA 20MM

LEGENDA DE PAREDES

1	DIVISÓRIA PADRÃO GMP EM CHAPA METÁLICA COM MIOLO EM PIR COM ISOLAMENTO TERMO ACÚSTICO ESP 50MM
2	PORCELANATO PORTINARI - LINHA LOFT WH BOLD 30 x 60 CM COM REJUNTE QUARTZOBRAS NA COR MARMO DIAMANTE APLICADO SOBRE EMBOÇO DESEMPENADO OU EQUIVALENTE TÉCNICO
3	PINTURA EPOXI A BASE DE ÁGUA SOBRE EMBOÇO/REBOCO E MASSA ACRÍLICA - COR BRANCO GELO
4	PASTILHA CERÂMICA IBÉRICA 10x10 - COBALTO
5	PINTURA ACRÍLICA SOBRE EMBOÇO/REBOCO E MASSA ACRÍLICA - COR BRANCO GELO
6	PINTURA ACRÍLICA SOBRE DIVISÓRIA DE DRYWALL - COR BRANCO GELO

LEGENDA DE FORROS/TETOS

1	FORRO MODULAR ACÚSTICO REMOVÍVEL, 625x625mm, REF: ECPHON GEDINA OU EQUIVALENTE TÉCNICO, COM BORDA EM GESSO ACARTONADO COM PINTURA ACRÍLICA
2	FORRO MODULAR HIDROFÓGO REMOVÍVEL, 625x625mm, REF: ECPHON HYGIENE PROTECT AIR A, COM BORDA EM GESSO ACARTONADO COM PINTURA ACRÍLICA
3	GESSO ACARTONADO LISO 1250x625mm, COM TABICA E PINTURA ACRÍLICA NA COR BRANCA
4	STEEL DECK APARENTE
5	TELHA TERMOSOLANTE - 50MM

LEGENDA DE RODAPÉ

RODAPÉ ARREDONDADO

LEGENDA DE PISO

1	MANTA VINÍLICA E-3MM COLADA EM CONTRAPISO REGULARIZADO
2	PISO EM PORCELANATO BRANCO ESMALTADO ACABAMENTO ACETINADO, RETIFICADO, 60X60CM, PEI 5, BLA, CRUP ≥ 1700N, COF ≥ 0,4, RQ GAIGLA, TIPO PORTINARI LINHA LOFT WH OU SIMILAR
S1	SOLEIRA EM GRANITO CINZA ANDORINHA - ESPESURA 20MM
	IMPERMEABILIZAÇÃO COM ARGAMASSA POLIMÉRICA COM TELA DE POLIESTER SUBINDO 30CM NAS PAREDES

PISO TÁTIL DE ALERTA 25x25 CM NA COR AZUL - TOTAL ACESSIBILIDADE

PISO TÁTIL DE ALERTA 25x25 CM NA COR AMARELA - TOTAL ACESSIBILIDADE

ABRIGO DE MANGUEIRA E HIDRANTE
(VER ESPECIFICAÇÃO NO PROJETO ESPECÍFICO)

EXTINTOR DE INCÊNDIO
(VER ESPECIFICAÇÃO NO PROJETO ESPECÍFICO)

NOTAS:
01 - OS REVESTIMENTOS APLICADOS NAS PAREDES SERÃO ALINHADOS COM O PORCELANATO DO PISO.

NOTAS GERAIS

- 1 - CONFERIR MEDIDAS NO LOCAL;
- 2 - TODAS AS MEDIDAS ESTÃO EM CENTÍMETROS, EXCETO QUANDO INDICAR O CONTRÁRIO;
- 3 - AS PAREDES NÃO COTADAS POSSUEM 15 CENTÍMETROS DE ESPESURA
- 4 - AS BONECAS NÃO COTADAS POSSUEM 10 CENTÍMETROS;
- 5 - AS COTAS REFEREM-SE ÀS MEDIDAS ACABADAS, SALVO QUANDO INDICADO O CONTRÁRIO;
- 6 - AS COTAS PREVALECEM SOBRE O DESENHO;
- 7 - PARA DETALHES, VER O CADENHO DE ESPECIFICAÇÃO TÉCNICA;
- 8 - PARA DOCUMENTOS DE REFERÊNCIA, VER LISTA DE DOCUMENTOS;
- 9 - AS ÁREAS EXISTENTES DEVEM SER VERIFICADAS/REVISADAS PARA SEU PERFEITO FUNCIONAMENTO;
- 10 - A ESTRUTURA INFORMADA NESTE PROJETO ESTÁ BASEADA EM PLANTAS FORNECIDAS PELA FIOCRUZ, SEM CONDIÇÕES DE VERIFICAÇÃO SE AS ALVENARIAS SÃO ESTRUTURAIS OU NÃO. PORTANTO DEVE-SE DEMOLIR CAUTELOSAMENTE PAREDES E PISOS E VERIFICAR AS MEDIDAS APÓS ESSA DEMOLIÇÃO.

PROJ.	REVIS.	EMISSÃO INICIAL	REVISADO POR	HAUIMBS	CARLOS MARCHESI	05/09/2022
		REV.			RESP. TÉCNICO	DATA



PROJETO / UNIDADE
PAVILHÃO ROCHA LIMA / LABORATÓRIOS
IOC

OBJETIVO REFORMA CAMPUS MANGUINHOS SETOR 3º OU 5º PAVIMENTO

Nº PRÉDIO 024 Nº DA META 2023.021 O.E. / O.R. 2023.06.19.02 Nº PRANCHA A024A63A

TIPO DE PROJETO/SUBTIPO DE PROJETO ARQUITETURA FASE PROJETO EXECUTIVO DATA 05/09/2022

TÍTULO DA PRANCHA DETALHAMENTO ÁREA MOLHADA SANITÁRIO PCD - 3º PAVIMENTO ESCALA Como indicado

COORDENADOR DA META RODRIGO COSTA RESPONSÁVEL TÉCNICO CARLOS EDUARDO P. MARCHESI CREA/CAU A32642-9 ART/RRT S11021152800CT001

EQUIPE BIANCA SIVOLELLA - HELOISA ALBUQUERQUE / LEILA MELLO

ARQ-024