

SANITÁRIO FEMININO - 3º PAVIMENTO

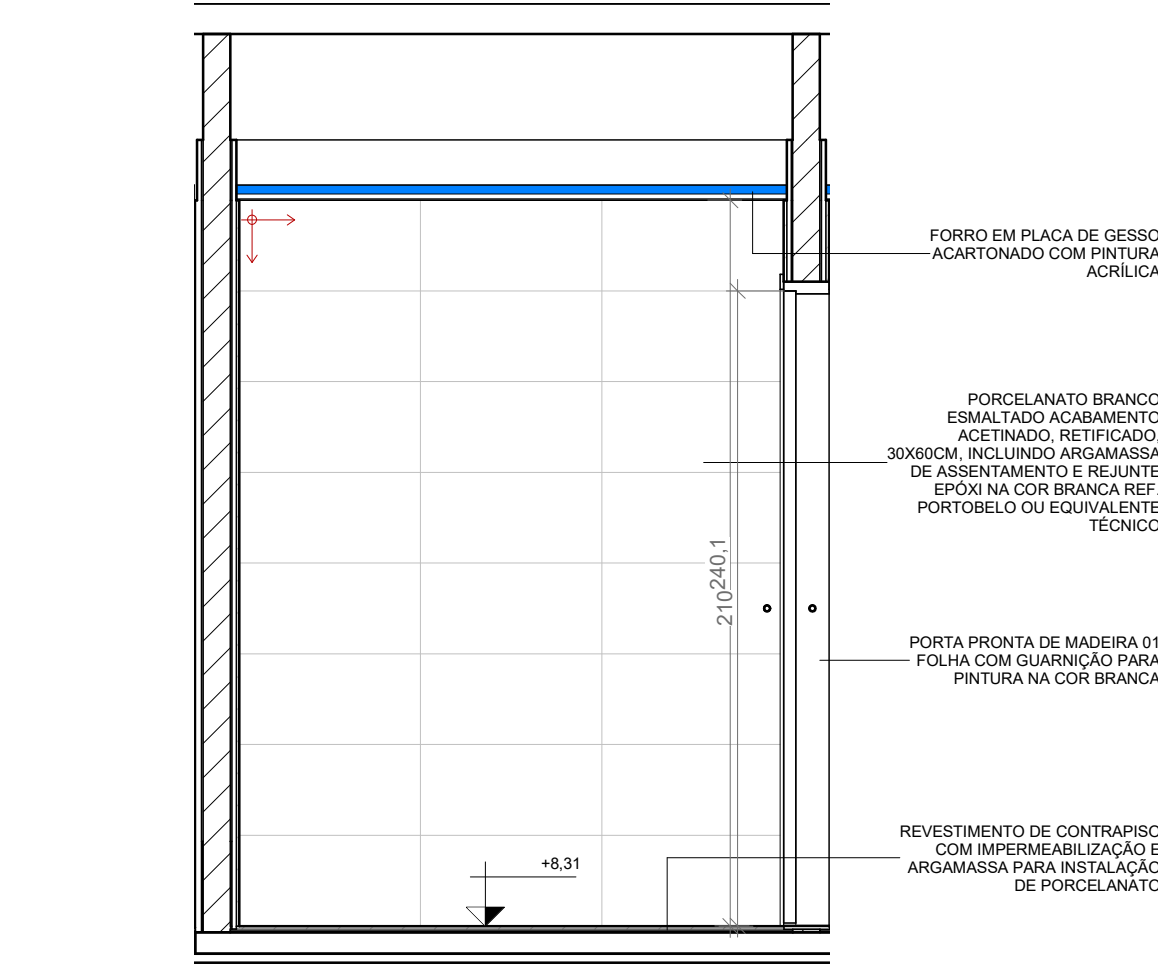

1 VISTA 01 - DET - SANT. FEMININO 3ºPAVIMENTO  
ESCALA 1 : 25

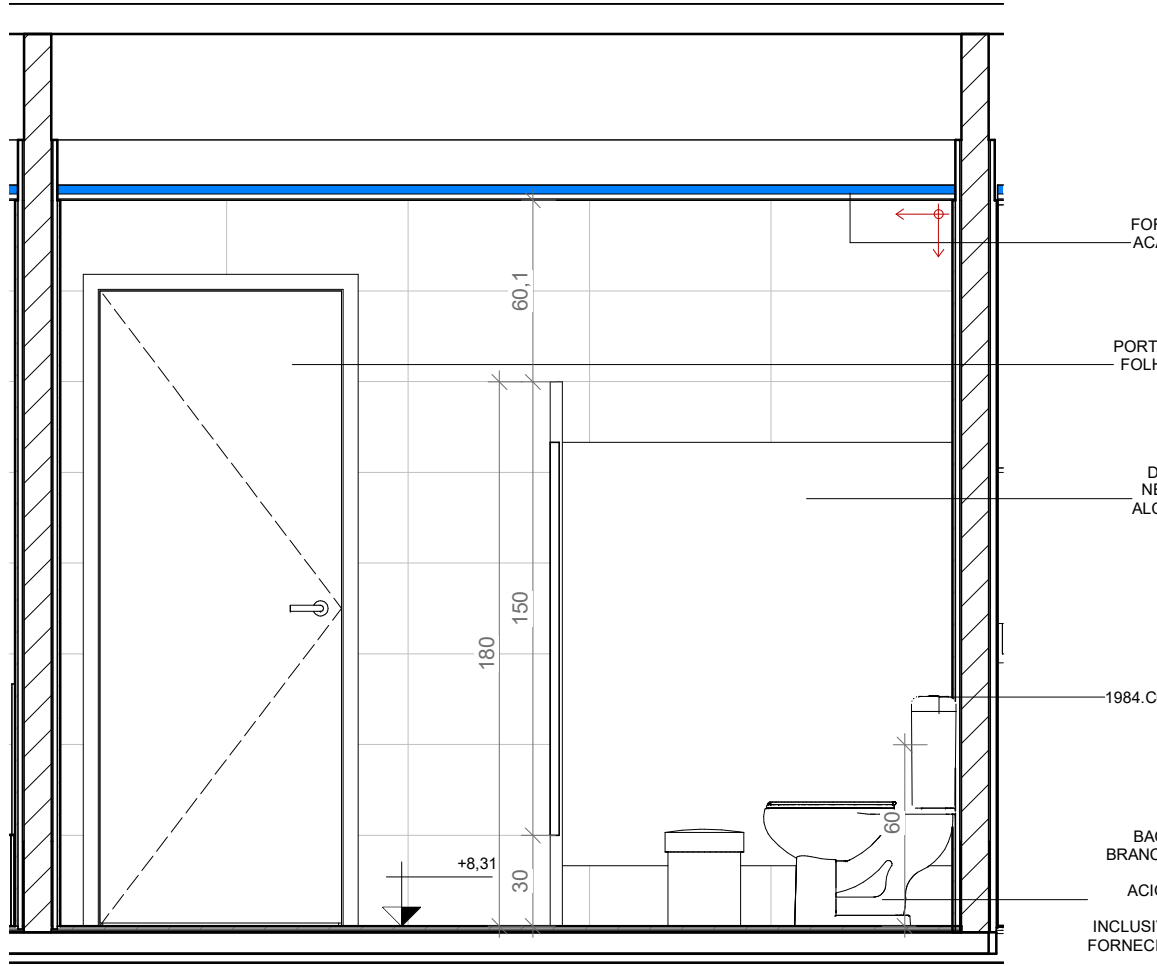

2 VISTA 02 - DET - SANT. FEMININO 3ºPAVIMENTO  
ESCALA 1 : 25

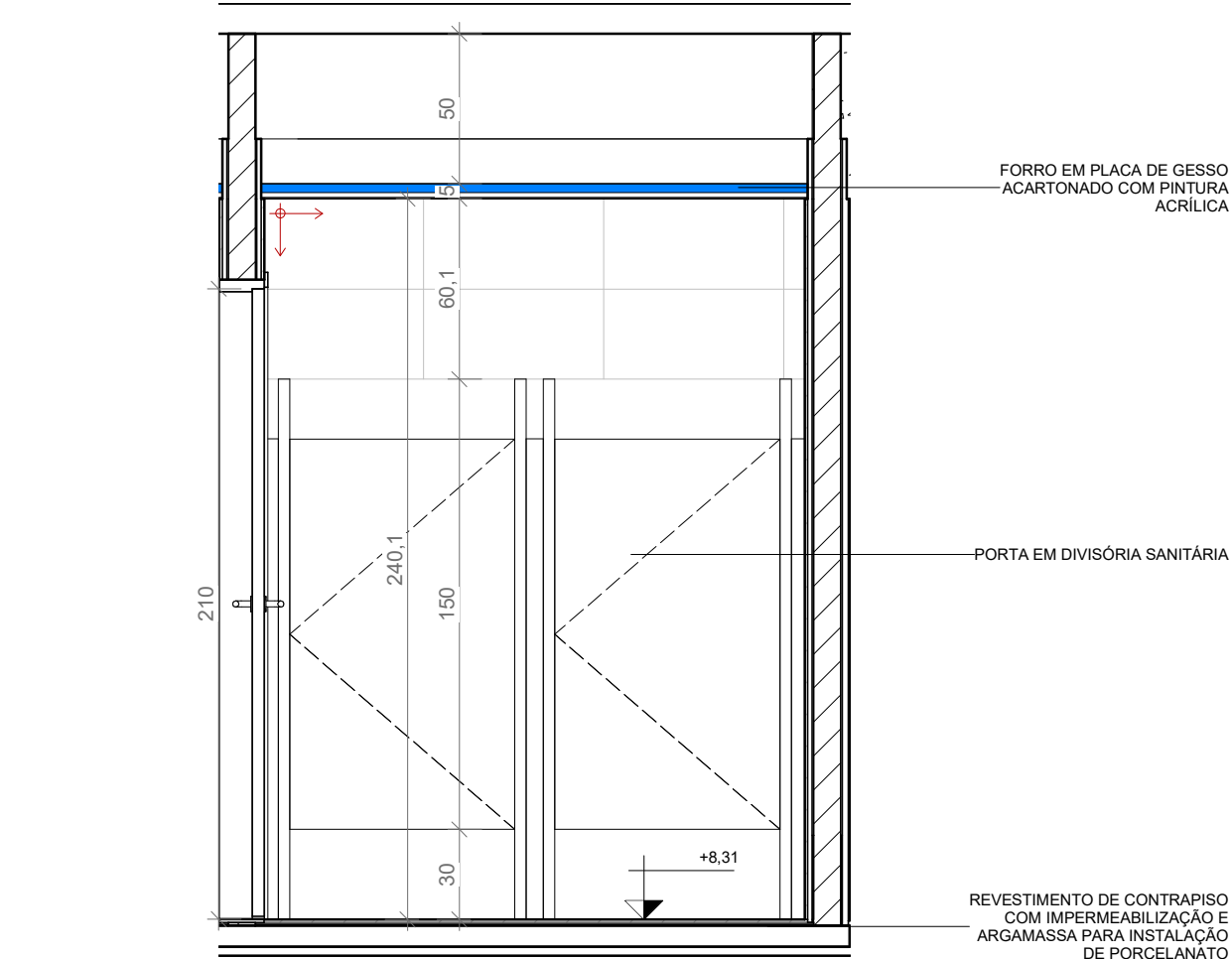

3 VISTA 03 - DET - SANT. FEMININO 3ºPAVIMENTO  
ESCALA 1 : 25

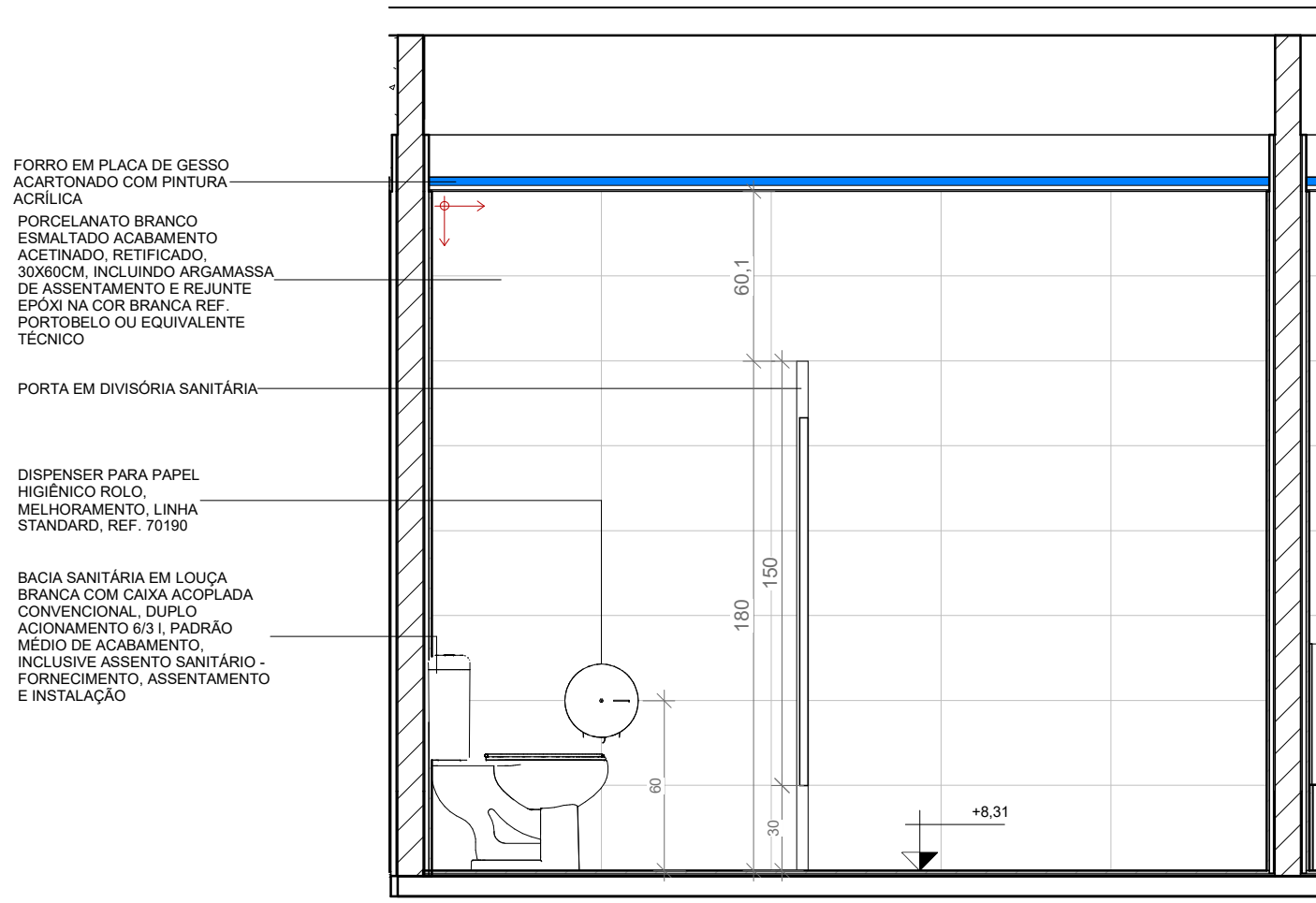

4 VISTA 04 - DET - SANT. FEMININO 3ºPAVIMENTO  
ESCALA 1 : 25

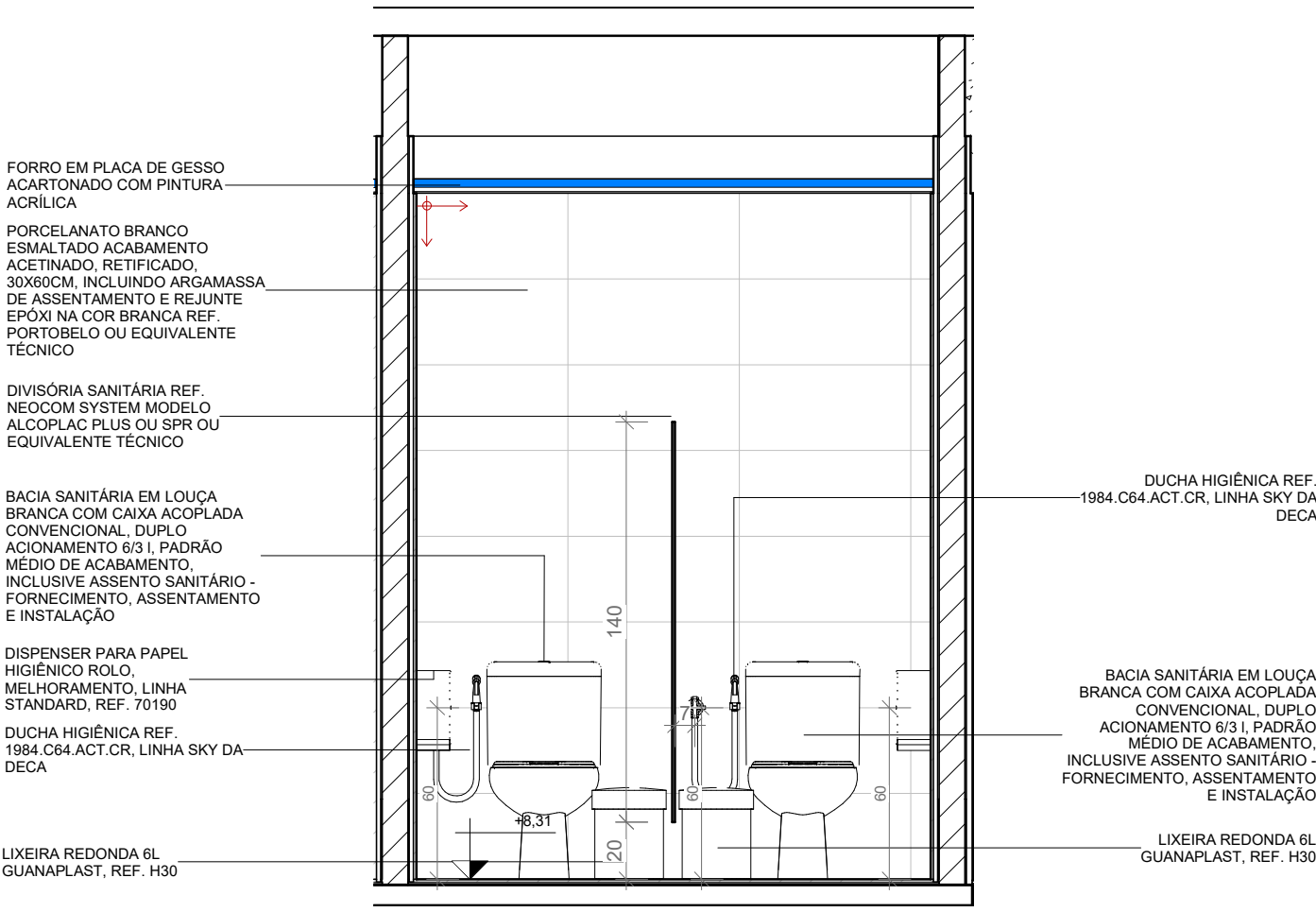

5 VISTA 05 - DET - SANT. FEMININO 3ºPAVIMENTO  
ESCALA 1 : 25

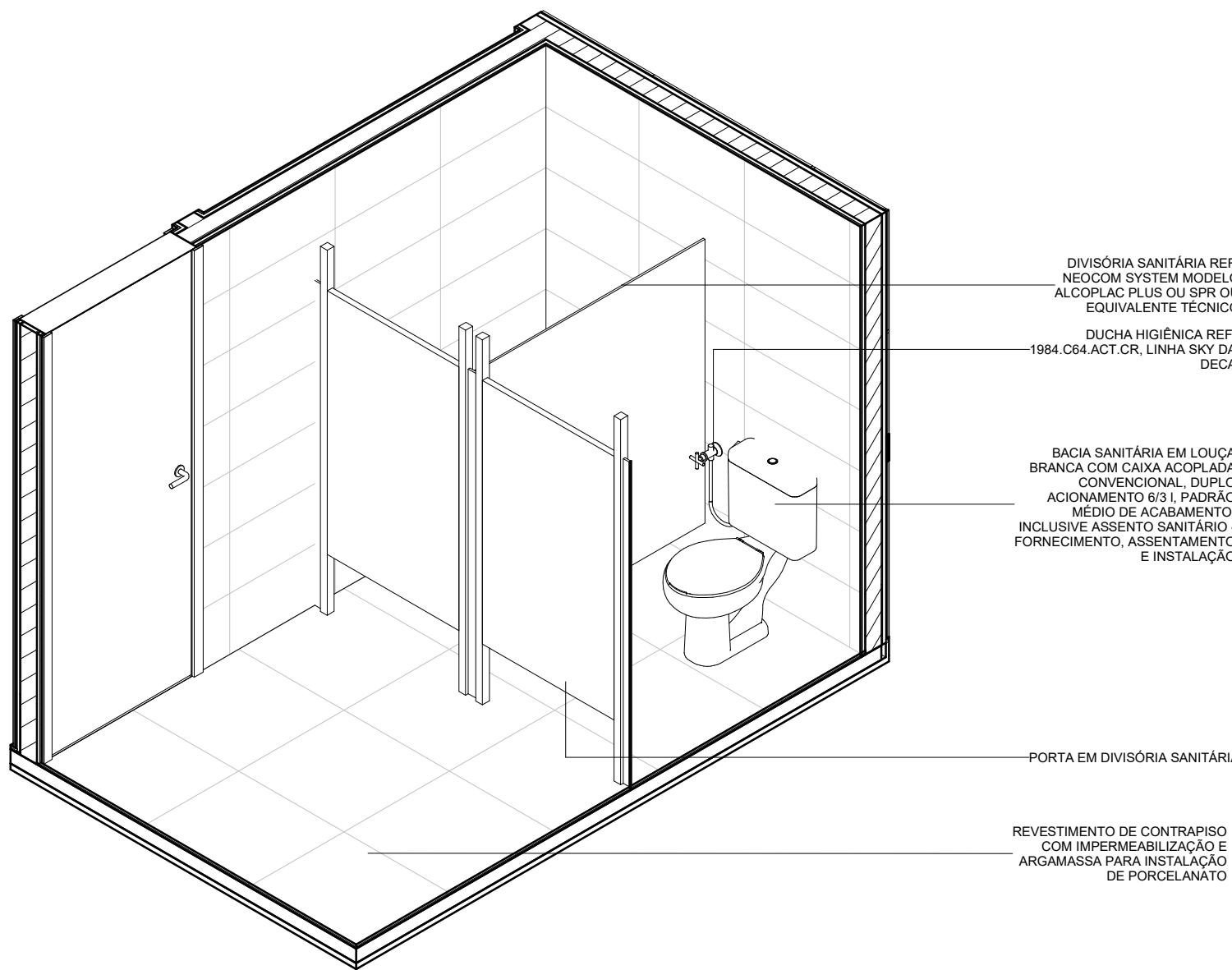

6 VISTA ISOMÉTRICA 01 - SANT. FEMININO 3º PAVIMENTO  
ESCALA: sem escala

DIVISÓRIA SANITÁRIA REF. NEOCOM SYSTEM MODELO ALCOPLAC PLUS OU SPR OU EQUIVALENTE TÉCNICO

PORCELANATO BRANCO ESMALTADO ACABAMENTO ACETINADO, RETIFICADO, 30X60CM, INCLUINDO ARGAMASSA DE ASSENTAMENTO E REJUNTE EPOXI NA COR BRANCA REF. PORTOBELLO OU EQUIVALENTE TÉCNICO

BACIA SANITÁRIA EM LOUÇA BRANCA COM CAIXA ACOPLADA CONVENCIONAL, DUPLO ACIONAMENTO 603, PADRÃO MÉDIO DE ACABAMENTO, INCLUSIVE ASSENTO SANITÁRIO - FORNECIMENTO, ASSENTAMENTO E INSTALAÇÃO

DUCHA HIGIÊNICA REF. 1884 C64 ACT CR, LINHA SKY DA DECA

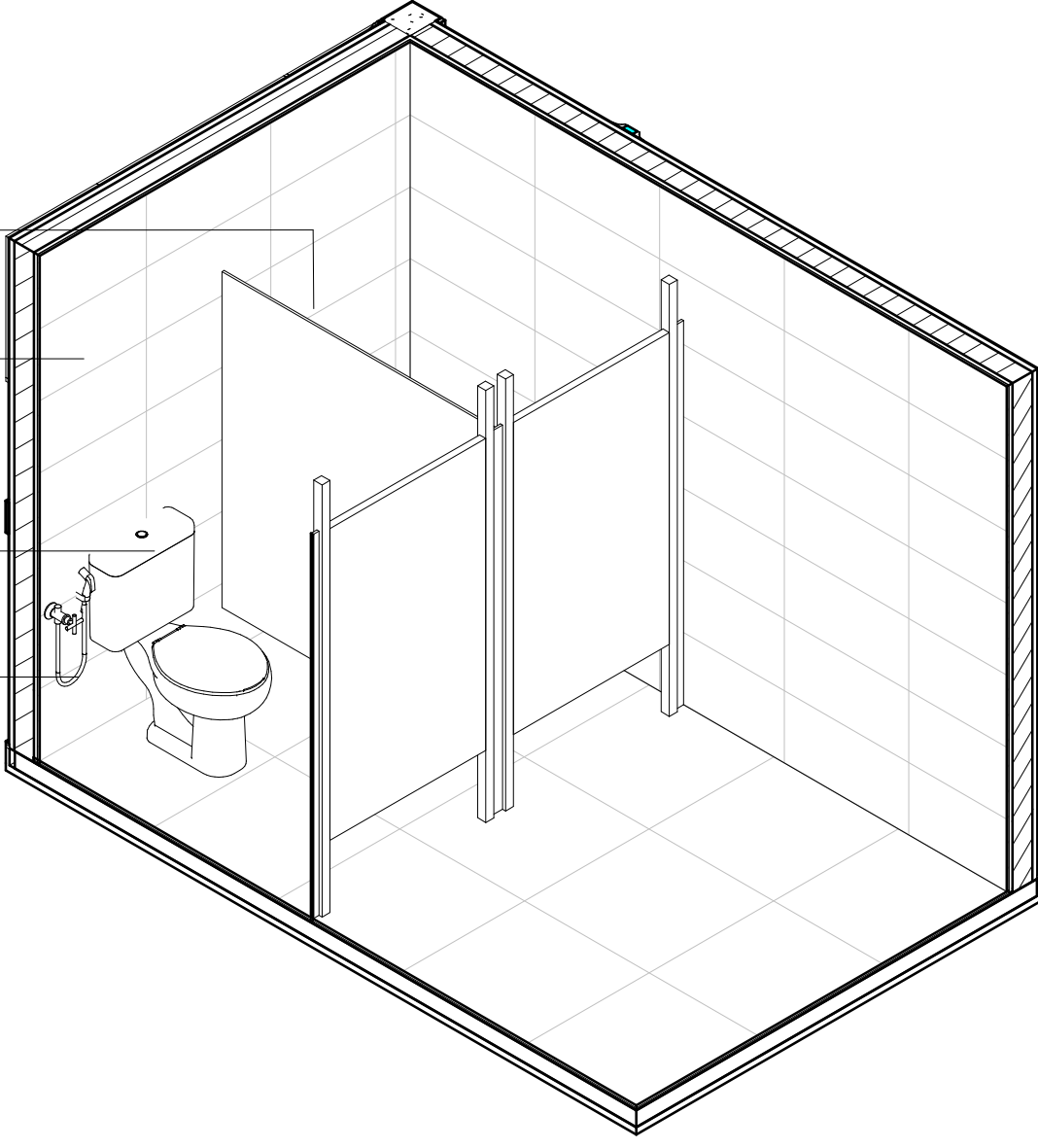

7 VISTA ISOMÉTRICA 02 - SANT. FEMININO 3º PAVIMENTO  
ESCALA: sem escala

LEGENDA DE VEDAÇÃO

- ALVENARIA EXISTENTE
- ALVENARIA NOVA DE VEDAÇÃO EM BLOCOS CERÂMICOS FURADOS, ASSENTADOS COM ARGAMASSA TRAÇO 1:2:8 (CIMENTO, CAL E AREIA MÉDIA),
- PAINEL EM CHAPA METÁLICA COM MIOLO EM PIR COM ISOLAMENTO TERMO ACÚSTICO ESP 50MM

LEGENDA DE ACABAMENTOS

LEGENDA DE PISOS

1	MANTA VINÍLICA - e=3MM COLADA EM CONTRAPISO REGULARIZADO
2	PISO EM PORCELANATO BRANCO ESMALTADO ACABAMENTO ACETINADO, RETIFICADO, 60X60CM, PEI 5, BLA, CRUP ≥ 1700N, COF ≥ 0,4, RQ GAUGLA, TIPO PORTINARI LINHA LOFT WH OU EQUIVALENTE TÉCNICO
3	LAJE COM PINTURA EPOXI
4	PISO ELEVADO 60X60CM, H=30CM, COM ACABAMENTO EM PISO VINÍLICO
S1	SOLEIRA EM GRANTO CINZA ANDORINHA - ESPESURA 20MM

LEGENDA DE PAREDES

1	DIVISÓRIA PADRÃO GMP EM CHAPA METÁLICA COM MIOLO EM PIR COM ISOLAMENTO TERMO ACÚSTICO ESP 50MM
2	PORCELANATO PORTINARI - LINHA LOFT WH BOLD 30 x 60 CM COM REJUNTE QUARTZOBRAS NA COR MARMO DIAMANTE APLICADO SOBRE EMBOÇO DESEMPENADO OU EQUIVALENTE TÉCNICO
3	PINTURA EPOXI À BASE DE ÁGUA SOBRE EMBOÇO/REBOCO E MASSA ACRÍLICA - COR BRANCO GELO
4	PASTILHA CERÂMICA IBÉRICA 10X10 - COBALTO
5	PINTURA ACRÍLICA SOBRE EMBOÇO/REBOCO E MASSA ACRÍLICA - COR BRANCO GELO
6	PINTURA ACRÍLICA SOBRE DIVISÓRIA DE DRYWALL - COR BRANCO GELO

LEGENDA DE FORROS/TETOS

1	FORRO MODULAR ACÚSTICO REMOVÍVEL, 625x625mm, REF. ECOPHON GEDINA OU EQUIVALENTE TÉCNICO, COM BORDA EM GESSO ACARTONADO COM PINTURA ACRÍLICA
2	FORRO MODULAR HIDRÓFUGO REMOVÍVEL, 625x625mm, REF. ECOPHON HYGIENE PROTECT AIR A, COM BORDA EM GESSO ACARTONADO COM PINTURA ACRÍLICA
3	GESSO ACARTONADO LISO 1250x625mm, COM TABICA, E PINTURA ACRÍLICA NA COR BRANCA
4	STEEL DECK APARENTE
5	TELHA TERMOISOLANTE - 50MM

LEGENDA DE RODAPÉ

RODAPÉ ARREDONDADO

LEGENDA DE PISO

1	MANTA VINÍLICA E=3MM COLADA EM CONTRAPISO REGULARIZADO
2	PISO EM PORCELANATO BRANCO ESMALTADO ACABAMENTO ACETINADO, RETIFICADO, 60X60CM, PEI 5, BLA, CRUP ≥ 1700N, COF ≥ 0,4, RQ GAUGLA, TIPO PORTINARI LINHA LOFT WH OU SIMILAR
S1	SOLEIRA EM GRANTO CINZA ANDORINHA - ESPESURA 20MM

- PISO TÁTIL DE ALERTA 25x25 CM NA COR AZUL - TOTAL ACESSIBILIDADE
- PISO TÁTIL DE ALERTA 25x25 CM NA COR AMARELA - TOTAL ACESSIBILIDADE
- ABRIGO DE MANGUEIRA E HIDRANTE (VER ESPECIFICAÇÃO NO PROJETO ESPECÍFICO)
- EXTINTOR DE INCÊNDIO (VER ESPECIFICAÇÃO NO PROJETO ESPECÍFICO)

NOTAS:  
01 - OS REVESTIMENTOS APLICADOS NAS PAREDES SERÃO ALINHADOS COM O PORCELANATO DO PISO.

NOTAS GERAIS

- CONFERIR MEDIDAS NO LOCAL;
- TODAS AS MEDIDAS ESTÃO EM CENTÍMETROS, EXCETO QUANDO INDICAR AO CONTRÁRIO;
- AS PAREDES NÃO COTADAS POSSUEM 15 CENTÍMETROS DE ESPESURA;
- AS BONECAS NÃO COTADAS POSSUEM 10 CENTÍMETROS;
- AS COTAS REFEREM-SE AS MEDIDAS ACABADAS, SALVO QUANDO INDICADO O CONTRÁRIO;
- AS COTAS PREVALECEM SOBRE O DESENHO;
- PARA DETALHES, VER O CADERNO DE ESPECIFICAÇÃO TÉCNICA;
- PARA DOCUMENTOS DE REFERÊNCIA, VER LISTA DE DOCUMENTOS;
- AS ÁREAS EXISTENTES DEVEM SER VERIFICADAS/REVISADAS PARA SEU PERFEITO FUNCIONAMENTO;
- A ESTRUTURA INFORMADA NESTE PROJETO ESTÁ BASEADA EM PLANTAS FORNECIDAS PELA FIOCRUZ, SEM CONDIÇÕES DE VERIFICAÇÃO SE AS ALVENARIAS SÃO ESTRUTURAIS OU NÃO, PORTANTO DEVE-SE DEMOLIR CAUTELOSAMENTE PAREDES E PISOS E VERIFICAR AS MEDIDAS APÓS ESSA DEMOLIÇÃO.

PROJETO	EMISSIONAL INICIAL	HAUIMBS	CARLOS MARCHESI	05/09/2022
REV.	DESCRIÇÃO	REVISADO POR	RESP. TÉCNICO	DATA

Ministério da Saúde  
Fundação Oswaldo Cruz

PROJETO / UNIDADE  
PAVILHÃO ROCHA LIMA / LABORATÓRIOS IOC

OBJETIVO	REFORMA	CAMPUS	MANGUINHOS	SETOR	3º OU 5º PAVIMENTO
Nº PRÉDIO	024	Nº DA META	2023.021	O.E. / O.R.	2023.06.19.02
TIPO DE PROJETO/SUBTIPO DE PROJETO	ARQUITETURA	FASE	PROJETO EXECUTIVO	DATA	05/09/2022
TÍTULO DA PRANCHA	DETALHAMENTO ÁREA MOLHADA SANITÁRIO FEMININO - 3º PAVIMENTO	ESCALA	Como indicado	ART/RTT	S11021152800CT001
COORDENADOR DA META	RODRIGO COSTA	RESPONSÁVEL TÉCNICO	CARLOS EDUARDO P. MARCHESI	CREA/CAU	A32642-9
EQUIPE	BIANCA SIOLELLA - HELOISA ALBUQUERQUE / LEILA MELLO				

ARQ-022

USUÁRIO: CRIAÇÃO DO ARQUIVO: ÚLTIMA ALTERAÇÃO: