

1 CORTE A
ESCALA 1:100

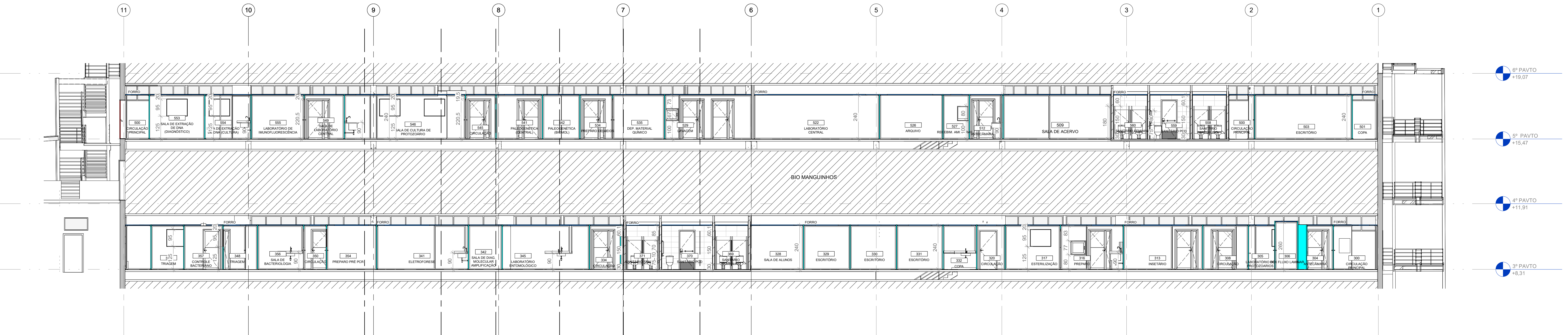

2 CORTE B
ESCALA 1:100

NOTAS GERAIS

- 1 - CONFERIR MEDIDAS NO LOCAL.
- 2 - TODAS AS MEDIDAS ESTÃO EM CENTÍMETROS EXCETO QUANDO INDICAR O CONTRÁRIO.
- 3 - AS PAREDES NÃO COTADAS POSSUEM 15 CENTÍMETROS DE ESPESURA.
- 4 - AS BANCAS NÃO COTADAS POSSUEM 10 CENTÍMETROS.
- 5 - AS COTAS REFEREM-SE ÀS MEDIDAS ACABADAS, SALVO QUANDO INDICADO O CONTRÁRIO.
- 6 - AS COTAS PREVALECEM SOBRE O DESENHO.
- 7 - PARA DETALHES, VER O CADASTRO DE ESPECIFICAÇÃO TÉCNICA.
- 8 - PARA DOCUMENTOS DE REFERÊNCIA VER LISTA DE DOCUMENTOS.
- 9 - AS ÁREAS EXISTENTES DEVEM SER VERIFICADAS ANTES PARA SEU PERFETO FUNCIONAMENTO.
- 10 - A ESTRUTURA INFORMADA NESTE PROJETO ESTÁ BASEADA EM PLANTAS FORNECIDAS PELA FIOCRUZ. SEM CONDIÇÕES DE VERIFICAÇÃO SE AS ALVENARIAS SÃO ESTRUTURAIS OU NÃO, PORTANTO DEVE-SE DEMOLIR CAUTELOSAMENTE PAREDES E PISOS E VERIFICAR AS MEDIDAS APÓS ESSA DEMOLIÇÃO.

R000	EMIÇÃO INICIAL	HAM MBS	CARLOS MARCHESI	05/09/2022
REV.	DESCRIÇÃO	REVISADO POR	RESP. TÉCNICO	DATA

CONCREMAT engenharia e tecnologia	中国交通 CHINA TRANSPORTATION	Ministério da Saúde FIOCRUZ Fundação Oswaldo Cruz	PROJETO / UNIDADE PAVILHÃO ROCHA LIMA / LABORATÓRIOS IOC
OBJETIVO REFORMA	CAMPUS MANGUINHOS	SETOR 3º OU 5º PAVIMENTO	
Nº DO PROJETO 024	Nº DA META 2023.021	O.S. / O.R. 2023.06.19.02	Nº PRANCHAS A024A57A
TIPO DE PROJETO ARQUITETURA	TIPO DE PROJETO ARQUITETURA	FASE PROJETO EXECUTIVO	DATA 05/09/2022
TÍTULO DA PRANCHAS CORTES A E B			ESCALA 1:100
COORDENADOR DA META RODRIGO COSTA	RESPONSÁVEL TÉCNICO CARLOS EDUARDO P. MARCHESI	CREA/CAU A32642-9	ART/IRRT S1121152800CT001
EQUIPE BIANCA SIVOELLELLA - HELOISA ALBUQUERQUE / LEILA MELLO			